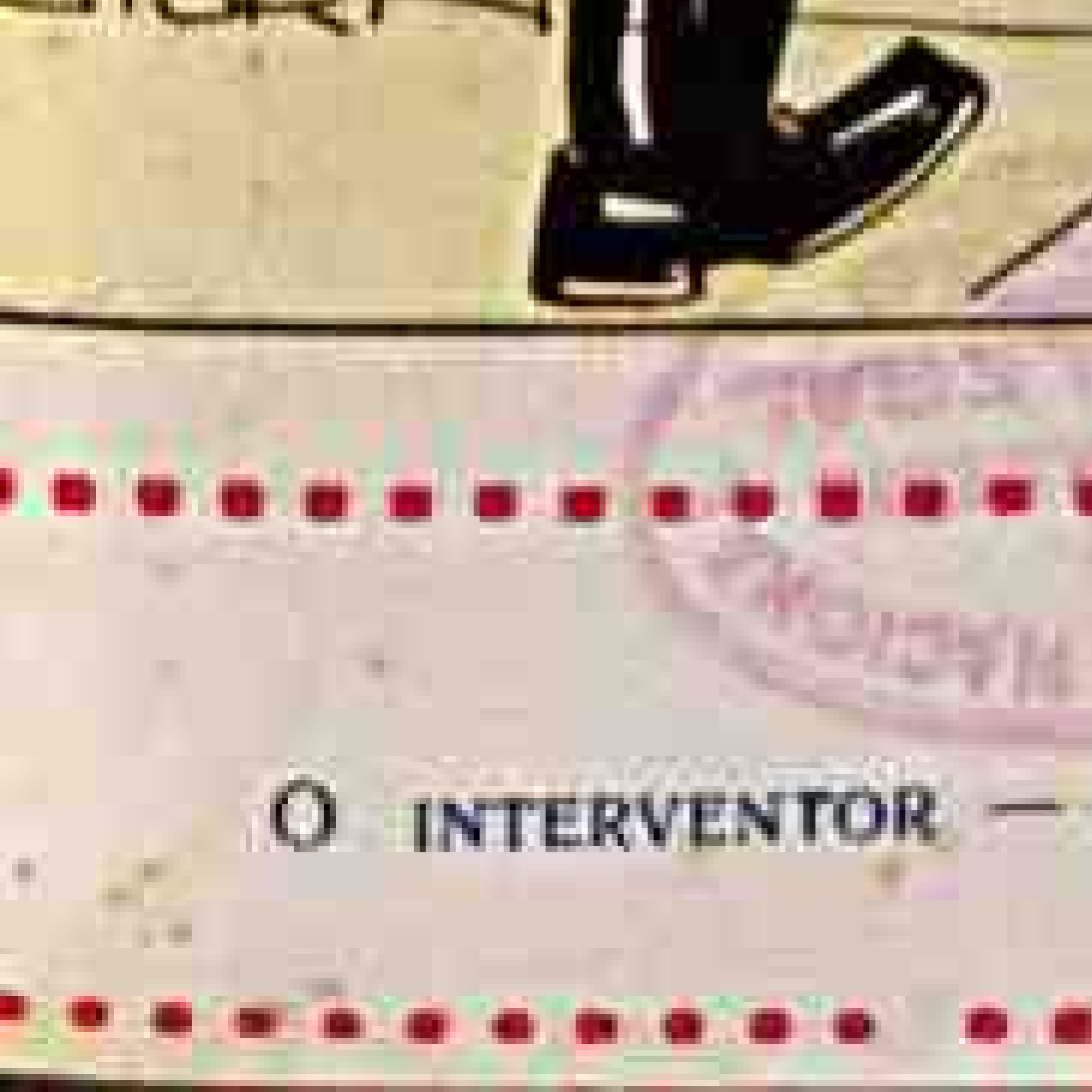
INTERVENTOR

USEM LUGOLINA E SALSA CARIOCA-MANACA DE HOLLANDA PREPARADO PELO Dr. EDUARDO FRANÇA OS DOIS JUNTOS REPRESENTAM O IDEAL DO TRATAMENTO PREÇO 4$000

PEÇA CONHECIMENTO

LU GO LI NA

Dr. Eduardo França

O MELHOR REMEDIO PARA MOLESTIAS DA PELLE, FERIDAS, DARTHROS, ETC. ETC

LABORATORIO E FABRICA

AVENIDA MEM DE SÁ, 72 A 76 PHONE CENTRAL 2827

DEPOSITARIOS DA LUGOLINA E SALSA ARAUJO FREITAS & C.

R. DOS OURIVES 88 E 90

RIO DE JANEIRO

Ha modulações muito simples, que podem fazer-se por meio de um só acorde de transição: são as que se produzem nos tons visinhos, isto é, as que só tem com o tom principal a diferença de um acidente. Por exemplo, si temos o tom do dó, podemos passar para o tom de sól maior ou mi menor, pois que a diferença é apenas de um sustenido, ou para o tom de la ou o seu relativo ré menor, pois que a diferença é só de um bemol. E' claro que nada é mais facil tambem do que passar de dó maior a lá menor, pois que, aqui, ha a simples mudança de modo e não ha acidentes num nem noutro.

Quando se trata de passar de um tom a outro, arrastado por varios acidentes, a modulação torna-se naturalmente mais difícil e exige uma preparação mais complicada; por exemplo, si quizermos passar de dó maior a sol bemol maior, ou, deste ultimo, a si menor, é preciso um encadeamento de acordes desenvolvidos, para que a mudança de tonalidade não pareça dura nem brutal. Para modulações deste genero torna-se indispensavel o emprego de acordes dissonantes. Pelo contrario, a modulação nos tons visinhos é tão simples por si propria que póde efetuar-se por meio só dos acordes perfeitos.

A poesia monorrima não passa de uma brincadeira. Para exemplo, dentre outras, lembraremos a de Couto Monteiro:

Não tens ideia
Da Doroteia?
Pois eu amei a,
Fazendo meia
Na branca areia, etc...

A caspa mais rebelde é extincta em 48 horas com

FAVOGENIO

Medicamento e loção de exquisito perfume, impede a quéda do cabello e debella as eczemas, tinha, seborrhéa, etc., em pouco tempo. Destróe os parasitas da cabeça e da barba rapidamente. E' util e agradavel: tonifica os cabellos e perfuma-os suavemente. FAVOGENIO é o ideal dos toucadores mais exigentes.

Vidro 13$000, pelo correio 16$000

A' venda na Perfumaria A' GARRAFA GRANDE EMILIO PERESTRELLO Rua Uruguayana, 66 — RIO DE JANEIRO —

O HOMEM DA CAVERNA E A SCIENCIA MODERNA

A historia nos revela que o homem primitivo, com o intuito de beneficiar sua saude, praticava, por instincto, certos actos de grande verosimilhança com os que a sciencia adopta, hoje, como arma poderosa para remediar muitos males. O homem da caverna após abater o seu terrivel inimigo — o rei das selvas — abria o e, emquanto ainda quente, bebia lhe o sangue e comia-lhe o coração na intenção de herdar do Leão a sua formidavel força. Seguramente que o nosso ancestral tirava de tal costume algum proveito. Pois bem, não é isso a base da opotherapia?

Com effeito, os estudos endocrinologicos trouxeram para o homem civilizado, sob uma fórma accessivel, o precioso, quiçá poderosissimo recurso de transplantar para o seu organismo a energia que por ventura lhe falte, extraindo-a do sangue de selectos animaes sadios. Foi dentro dessa escola moderna que o professor allemão Magnus Hirschfeld conseguiu produzir o seu, já conceituado, preparado Perolas Titus. Os hormonios em estado vital, que se encontram nessas Perolas, valem, para o organismo humano, de ambos os sexos, como o mais seguro regenerador. Os estados de depressão nervosa, as tristezas injustificadas que, por vezes, atormentam o cerebro, as indisposições para todas as actividades, a asthenia ou frieza sexual no homem e na mulher, corrigem-se, como por encanto, fazendo um tratamento methodico com as Perolas Titus.

Como se vê, é uma therapia racional, pois leva ao organismo elementos da propria natureza; é de acção relativamente lenta, mas segura e duradoura. O seu effeito permanece por muito tempo, mesmo annos, após ter cessado o tratamento. Aliás, as Perolas Titus já estão bastante conhecidas no meio clinico brasileiro, pois muitos são os medicos que as prescrevem diariamente e numerosissimas são as pessôas por ellas beneficiadas. Muito são os casaes em que a harmonia voltou a reinar, porque as Perolas Titus conseguiram reintegrar as funcções organicas que se achavam perturbadas em um dos conjugues e que eram a unica causa do seu mal entendimento.

O consultorio clinico, que pômos gratuitamente, á Avenida Rio Branco, 173-2.°, nesta capital, e á rua S. Bento, 49-2.°, em *S. Paulo*, á disposição das pessôas interessadas nessa medicina, póde lhes orientar muito bem sobre a conducta a ser tomada para alcançarem o desejado successo. As damas são attendidas por uma senhora e os cavalheiros pelo medico assistente.

As pessôas do interior poderão encaminhar suas consultas por cartas ao «Consultorio Medico», nos endereços acima ou procurar as «Perolas Titus: em *Porto Alegre*, á Galeria Chaves apt. 15; — em *Recife*, á Rua João Pessoa n. 253 1.°; — em *Bello Horizonte*, á rua Bahia, 938; — em *Curityba*, á Praça Tiradentes, 554; — na *Bahia*, á rua Corpo Santo, 33, 1.° and. — em *Victoria*, á Avenida Cleto Nunes, 54; — em *Fortaleza* (Ceará), á rua Coronel Facundo, 244; — em *Juiz de Fora*, á rua Baptista Oliveira, n. 622.

«Dermatoses emotivas» — é assim que as denomina o dr. Bernard. Ele descobriu essa nova molestia por acaso. Filho de um coronel do exercito, o dr Bernard viu, em agosto de 1914, uma espiã condenada á morte, em Louvain, que dormiu com os cabellos negros e amanheceu com a cabeça completamente branca! Partindo da observação desse fato surprendente, o dr. Bernard começou a fazer curiosas e tenazes pesquizas a respeito. Duas manifestações cutaneas emocionais, de caracter passageiro, — a palidez do medo e o rubor do pudor — sendo classicas, ainda mais concorreram para consolidar no espirito do dr. Bernard a convicção de que a pele tinha intimas ligações com o sistema nervoso. Estas ligações, aliás, são até de ordem embriologica: pele e sistema nervoso derivam ambos do ectoderma. O dr. Bernard observou fatos curiosos: psoriasis consecutiva á queda; alopecia e purido produzidos por choque emotivo.

O professor Dracolides, de Atenas, estudando essas perturbações, atribuiu as a perturbações simultaneas do sistema neuro vegetativo e das glandulas endocrinas, designadamente as supra renais. Joltrain aceita o fato, mas o explica de modo diferente: a emoção atuaria como um choque coleidolasico. Seja como fôr, o fato existe: a calvicie, o prurido, as dematoses, a canicie subita, podem ser provocadas pela emoção.

* * * * O * * * *

Os morros de Nazaré acham-se situados a N.W. do distrito municipal de Irajá, entre os rios Pavuna e Sapopemba ou Merity, e as estradas de Pavuna e Nazaré, tendo de extensão na direção N S. 3 quilometros, e na linha E W. 3.500 metros.

JUVENTUDE ALEXANDRE

JUVENTUDE ALEXANDRE extingue a caspa e preserva da calvicie.

Os cabellos brancos voltam á côr natural com o uso da JUVENTUDE ALEXANDRE

Mais de trinta annos de successo.

O SEGREDO DA MOCIDADE DOS CABELLOS está no uso continuo da JUVENTUDE ALEXANDRE

DOENÇAS DO CABELLO
E DO COURO CABELLUDO

TRATAMENTO E PROPHYLAXIA PELO

PILOGENIO

FORMULA E PREPARAÇÃO DO PHCO FRCO GIFFONI
A' VENDA NAS PHARMACIAS, DROGARIAS E NAS CASAS DE 1A ORDEM
FRANCISCO GIFFONI & C.A - RUA 1º DE MARÇO, 17 - RIO DE JANEIRO

FRANCISCO GIFFONI
& COMP.

Rua 1.º de Março, 17
RIO

O sequestro de pessoas importantes nos Estados Unidos, é hoje uma industria. Ninguem se admira disso quando as estatisticas «yankees» confessam existir ali 400.000 profissionaes do crime. Daí o terror das pessoas ricas ou celebres nos Estados Unidos. Silvia Sidney refugiou-se em Nova Iorque, para não ser raptada. Haroldo Loide e Gloria Swanson, temendo o sequestro, contrataram detetives para guarda-los. O banqueiro Hertz tomou ao seu serviço pessoal 40 detetives, para guardar o seu castelo da Illinois. E ha motivos para esses receios. Foram raptadas ultimamente nos Estados Unidos as seguintes pessoas: o filho de Lindenberg, o tenente O' Connell, o banqueiro Luer, Jacob Factor, «o rei dos escroques», e C. F. Ursebell, o magnata do petroleo.

As estatisticas revelam as cifras despendidas com resgates de raptos: em abril, 60 mil dolares; em maio 100 mil; em junho 200 mil; em julho 250 mil dolares!

E' curioso notar o crescendo progressivo desses algarismos espantosos.

Um automovel disparado atropelou um homem que tinha uma perna de pau, a qual ficou partida dentro da perna da calça.

Uma pessôa muito afflita acudiu e pediu a um policial que chamasse a Assistencia.

— Qual Assistencia, qual nada! Ajudem-me a levantar e a me levar ao carpinteiro!...

As mitras dos bispos catolicos do rito grego têm a forma de coroas reais fechadas; as dos bispos ortodoxos são cilindricas e ricamente enfeitadas.

SEJA O PRIMEIRO
A USAR
TRITWIST
ESTE ANNO
O tecido admiravel para meia estação.
Em innumeros padrões e varias côres.
Importação directa da
ALFAIATARIA GUANABARA
R. Carioca, 54

RESISTEM
Á PROVA!
Qualquer artigo, para ser aceito e adoptado, tem de ser sujeito á prova.
Se esta fôr satisfactoria, resistindo o producto galhardamente á mesma, sua superioridade está firmada, sua victoria é indiscutivel.
Estão neste caso os
CHARUTOS
POOCK

Pequena Lição De Um Francês

Certa vez, um estrangeiro, curioso de conhecer as subtilezas do espirito francês, perguntou a um parisiense que primava por seu finissimo modo de tratar, que diferença os franceses faziam entre "polidez" e "tato".

— Para vos explicar, amigo, vou dar-vos um exemplo. Morais em um hotel, não ?

— Sim, móro.

— Pois bem, imaginai que, de manhã, indo tomar vosso banho, achardeis a banheira ocupada por uma senhora. Que fariels ?

— Retirar me-ia imediatamente, disendo : «Descupe me, senhora !»

— Eis um exemplo de polidez. Mas um francez que tem tato teria dito, sem se retirar : «Perdão, senhora !»

O mombo-jombo é uma especie de disfarce, empregado entre certos negros selvagens.

Servem se dele para conter as suas mulheres, que muitas vezes disputam entre si. Compõe-se de umas calças e de um capuz com dois buracos para os olhos, sob os quais se dissimula geralmente o proprio marido. Armado com uma varinha, sinal da sua autoridade, anuncia a sua chegada, á tarde, dando gritos espantosos nos bosques que ficam junto da cidade. Chegando a noite, dirige se ao bentang, onde todos os habitantes logo se reunem. A cerimonia começa por canções e danças, que duram até a meia noite. Então, o mombo designa a mulher culpada. Essa desgraçada é agarrada imediatamente, atada a um poste e cruelmente vergastada com a vara do mombo, em meio dos gritos e dos risos dos espectadores.

As guarnições e objétos de metal permanecem sem empanar, pondo se junto deles um pedacinho de canfora.

A simplicidade aparente das linguas monosilabicas levou por largo tempo a crer que representavam o tipo linguistico primitivo, mas estudos minuciosos sobre os dialétos chineses, sobre a historia da lingua chinesa e sobre a sua literatura, inclinaram eminentes sinologos, tais como Eukins, Ternen, etc., á conclusão notavel de que os monosilabos do chinês moderno são os restos de polissilabos mais antigos.

ACAUTELE-SE das imitações

Só existe um FLIT. Se V.S. acceitar qualquer substituto do FLIT, correrá, sem necessidade, um perigo. Porque as imitações nunca são tão boas como o producto genuino—e podem até ser nocivas para V.S. e seus filhos.

Não desperdice o seu dinheiro. Peça FLIT. Só se vende na lata amarella com o soldadinho e a faixa preta. FLIT *nunca* é vendido a granel. Cada lata de FLIT é sellada para maior protecção.

Recuse todas as imitações e exija FLIT. A sua satisfacção fica, assim, assegurada.

VENDIDO SÓMENTE NA LATA AMARELLA COM O SOLDADINHO E A FAIXA PRETA

FLIT

MARCA REGISTRADA

••• Imperadores e reis aliviaram os males do mundo. Tiberio manipulou pastilhas eficazes, Aurelio fez colurios procurados. Os reis gregos, os de Pergamo, do Ponto e da Mauritania, herbanlarios de vasto prestigio, são corifeus da Medicina. Filosofos e poetas medicaram tambem: Galeno reverenciou Orfeu e Homero; Virgilio, contando a cura da ferida de Enéas, é profundo conhecedor das virtudes das hervas, Plinio realça a medicina de Ovidio; Petronio e Democrates poetavam e curavam. E Tullio, e Theofrasto, e Silio, e Plutarco, valiosos nos conhecimentos medicos... No ról tambem ha deuses e rainhas, desde Diana até Cleopatra.

F — FORTE

As fitas «HELIOS» são fabricadas com tinta, cuja composição quimica não permite que fiquem enxutas e são enroladas em carreteis originais, bem comprimidas; — ao rasgar o envolucro de papel impermeavel e o estanho, com o contacto do ar, reaviva a força da parte humida da tinta e colocada a fita na maquina apresenta, nas primeiras cartas, uma escrita um tanto forte: — porem, para melhor servir as justas exigencias da arte de escrever á maquina, passamos a fabricar um novo tipo de fita, MENOS FORTE, com a denominação M — media — que dá uma escrita fina, nitida e uniforme.

••• O morfinismo observa-se não sómente nos fumadores de opio, como tambem nas pessoas que a usam durante algum tempo, ou que abusam da morfina ou dos seus sais. A aparição dos acidentes do morfinismo é geral e lenta, mas a idade e a tolerancia particular do individuo podem apressar essa aparição. O morfinismo, que se parece muito com o alcoolismo, caracteriza-se pelo emagrecimento progressivo, perda de apetite e das forças, constipação, vertigens, paralisias locais e emfim uma diminuição da memoria e das faculdades intelectuais.

E' sabido que as curas termais não são indicadas no curso de molestias agudas, e de crises agudas de molestias cronicas. A sua eficacia consiste em prevenir a molestia, regularizar os devios organicos cronicos, e atingir a causa profunda da afeção em curso; ativar a defesa do organismo e suas trocas materiais, processos esses que são a base da saude.

Os romanos tinham grandes viveiros de morcias e conta-se (mas é duvidoso), que V. Pollion as alimentava lançando-lhe escravos, para que engordassem com carne humana.

Deve ser este

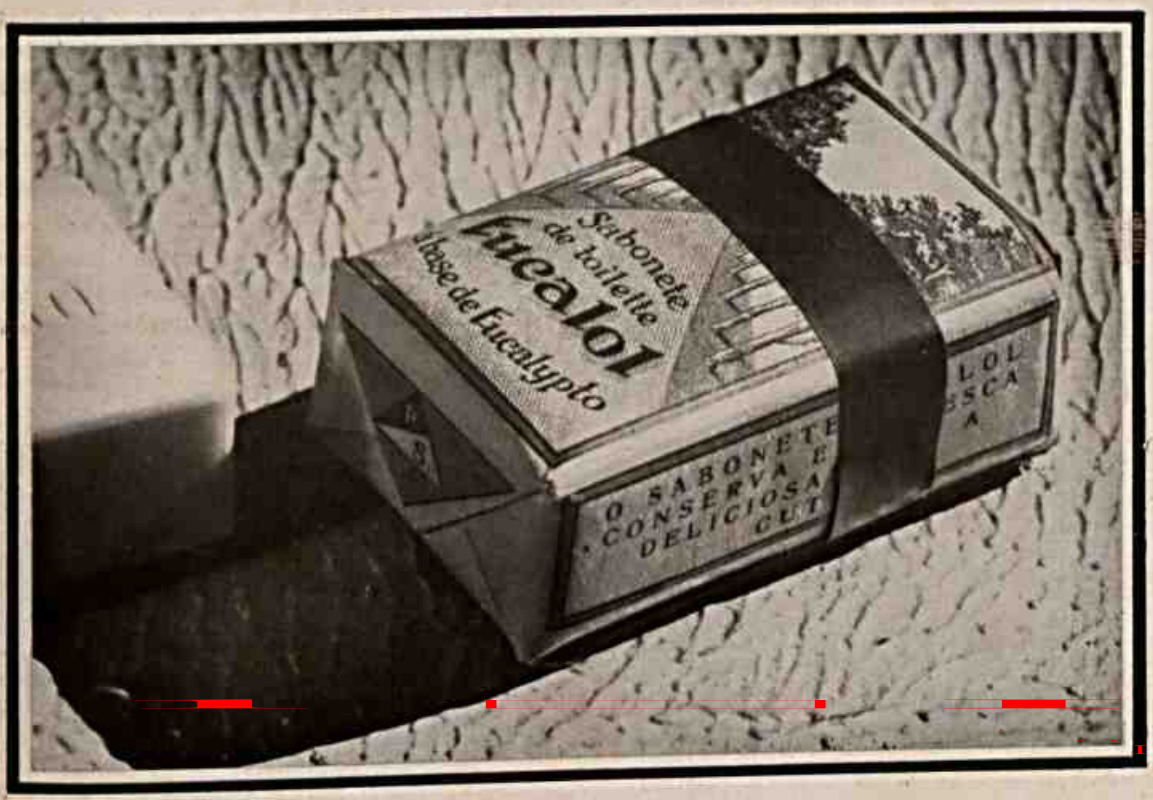

o seu sabonete!

Mas porque? Porque é feito á base de eucalypto, a essencia fina e aromatica que afugenta as enfermidades. Na sua composição não entram productos que possam prejudicar a cutis delicadissima das crianças. É suave e deixa no corpo, por muito tempo um fino e delicadissimo perfume.

Caixa no Rio: 4$000

DESDE 1926 O BRASIL CONHECE O SABONETE EUCALOL, Á BASE DE EUCALYPTO. EVITEMOS SEMPRE AS IMITAÇÕES.

Eucalol

COM A FITA VERMELHA DE GARANTIA

MAIZENA DURYEA

AJUDA O RESTABELECIMENTO DOS CONVALESCENTES

Experimente a seguinte receita:

2 colherinhas de Maizena Duryea
1/2 litro de leite fervendo
2 colherinhas de manteiga
Claras de 2 ovos.

Dissolve-se a Maizena em um pouco de leite frio, junta-se pouco a pouco o leite fervendo, batendo sempre, até ficar como creme.

Cozinha-se, junta-se manteiga e tempera-se a gosto. Derrama-se a mistura fervendo sobre as claras dos ovos que devem ser bem batidas de antemão, e colloca-se sobre tostadas de pão preto.

Gostariamos de lhe enviar um exemplar do nosso livro de "Receitas" que contém innumeros pratos deliciosos. Basta preencher o coupon abaixo.

REFINAÇÕES DE MILHO, BRAZIL S. A.
Caixa Postal 2972 — São Paulo
REMETTA-ME GRATIS UM LIVRO
801 49
Nome . . . . . .
Rua . . . . . .
Cidade . . . . . .
Estado . . . . . .

*** E' nos papiros egipcios que se encontram os mais antigos especimens que existem da decoração de manuscritos. Um dos mais conhecidos está no museu do Louvre e contem um tratado anonimo de astronomia. Fixa-se-lhe a data no seculo XI antes de nossa éra. As figuras, de que é ornado, são curiosas, mas sem interesse artistico. O papiro prestava-se mal a este genero de ornamentação. Sob esse ponto de vista, como em muitos outros o pergaminho tinha incomparaveis vantagens. E, como os manuscritos iluminados, é natural reconhecer que tenham sido conservados com muito cuidado.

Os Gregos e Romanos acreditavam nas aguas termais. Suntuosas termas foram construidas por eles.

A terapia termal é, não só um possante meio terapeutico, como tambem para muitas molestias a "unica terapia eficaz".

As descobertas e as invenções no dominio da analise chegaram á conclusão de que nas aguas minerais existe um grandiosissimo numero de elementos, dizem que até 87, hoje isolados.

ACREDITE NA AGUA E NO SABONETE

Ou melhor: acredite nos medicos. São elles quem recommenda a agua e um sabonete puro como os melhores agentes da hygiene do rosto.

O Sabonete Gessy, novo na massa, no perfume e na cor, é de extrema pureza, porque feito de oleos vegetaes seleccionados. Todos os seus componentes são analysados escrupulosamente nos laboratorios Gessy. É de espuma abundante e macia. Possue perfume subtil e duradouro.

Os medicos aconselham o uso de um sabonete puro na hygiene da cutis. O novo Sabonete Gessy é de rigorosa pureza. Use, pois, o novo Sabonete Gessy para manter a sua pelle sempre limpa, sedosa e saudavel.

O NOVO SABONETE

GESSY

Producto da Companhia Gessy S. A.

PURO COMO A ROSA QUE LHE DÁ A CÔR

Gratis! Se desejar receber "EVA E VENUS", serie de conselhos uteis sobre a belleza e o tratamento da pelle, colloque este coupon num envolucro aberto sellado com $050 e remetta-o á Companhia Gessy, S. A. Caixa 227, Campinas.

Nome .....
Rua .....
Cidade .....
Estado .....

1 8

UM 1$500

COPYRIGHT, 1933, CIA. GESSY, S. A.

Distinga-se usando os productos de toucador, da serie «RUA DO OUVIDOR DE MENDEL»
Fragrancia... Superioridade... Distincção... Elegancia...

COMO SE OBTEM O VINHO MOSCATEL

Deixa-se estar a uva durante muito tempo na cepa, e mesmo depois de madura não se colhe sinão quando o môsto marca 18° Baumé; depois da pisa e da prensa guarda-se o mosto nas pipas, onde a fermentação começa a operar se; impede-se esta com tres ou quatro adições successivas de alcool, e até se suspende e conserva-se a maior parte do assucar. No começo do inverno trasfega-se; em fevereiro clarifica-se e trasfega-se de novo: igualam-se as quantidades das misturas, e, segundo o sabor, assim se acrescenta assucar ou alcool. Depois de dois annos de vasilha e duas vezes trasfegado por anno, engarrafa-se.

Ha muito tempo já que se observou, nas planicies do Egito, que os objetos projetados, tais como as arvores e as habitações, particularmente nas horas mais quentes do dia, dão lugar a uma segunda imagem invertida, como si existisse uma toalha de agua no intervalo, lago imaginario que parece fugir ante o observador que procura aproximar-se-lhe. Ao mesmo tempo a depressão do horisonte aumenta, e os acidentes do sólo situados no ponto de maior alcance da vista tomam proporções exageradas.

No homem a muda é a mudança que se opera no timbre e na altura da voz no momento da nubilidade. Esta mudança, cuja época e duração variam com as raças, dá se geralmente nos paises temperados aos treze para quatorze annos, nas raparigas; e aos quinze, nos rapazes.

Chama-se moldagem em cera perdida aquela em que se toma um sobremolde em gesso e se cobre de gelatina semipastosa. Neste molde derrete-se a cêra, tira-se do molde e acaba se operando como nos outros processos. A moldagem em gelatina dura para muito tempo, mas, quando se deteriora, póde repetir-a operação com o sobremolde.

O mosquete apareceu em 1525, mas só se vulgarisou em 1550; muito mais pesado do que o arcabuz. de maior alcance, não se disparava com o braço livre, mas com o auxilio de uma forquilha, fixa no sólo, com a coronha apoiada no lado direito do mosqueteiro. Era uma arma de mecha, cuja bala pesava uma oitava de libra e carregava-se com vareta de madeira; o mosqueteiro trazia o seu fornecimento na bandoleira. O peso do mosquete e da forquilha era de 16 libras pouco mais ou menos. Nos meados do seculo XVII, o abandono quasi completo das armaduras fez reduzir o calibre dos mosquetes e supprimir a forquilha. A espingarda-mosquete preconizada por Vauban e importada da Alemanha foi o ultimo modelo destas armas; tinha uma bateria de silex e uma serpentina de mecha, e a bateria fazia longo fogo. O alcance medio era de 400 metros.

A classificação dos moluscos variou muito desde os antigos naturalistas que os ministravam sob o nome de malacozoarios, aos molusco-ides e a muitos vermes. Todavia, voltou-se hoje a esta classificação, melhorando-a; e alguns sabios modernos restabeleceram o tipo dos malacozoarios e dividem-no em quatro subtipos: moluscos, tunicarios, braquiópodos e briozoarios.

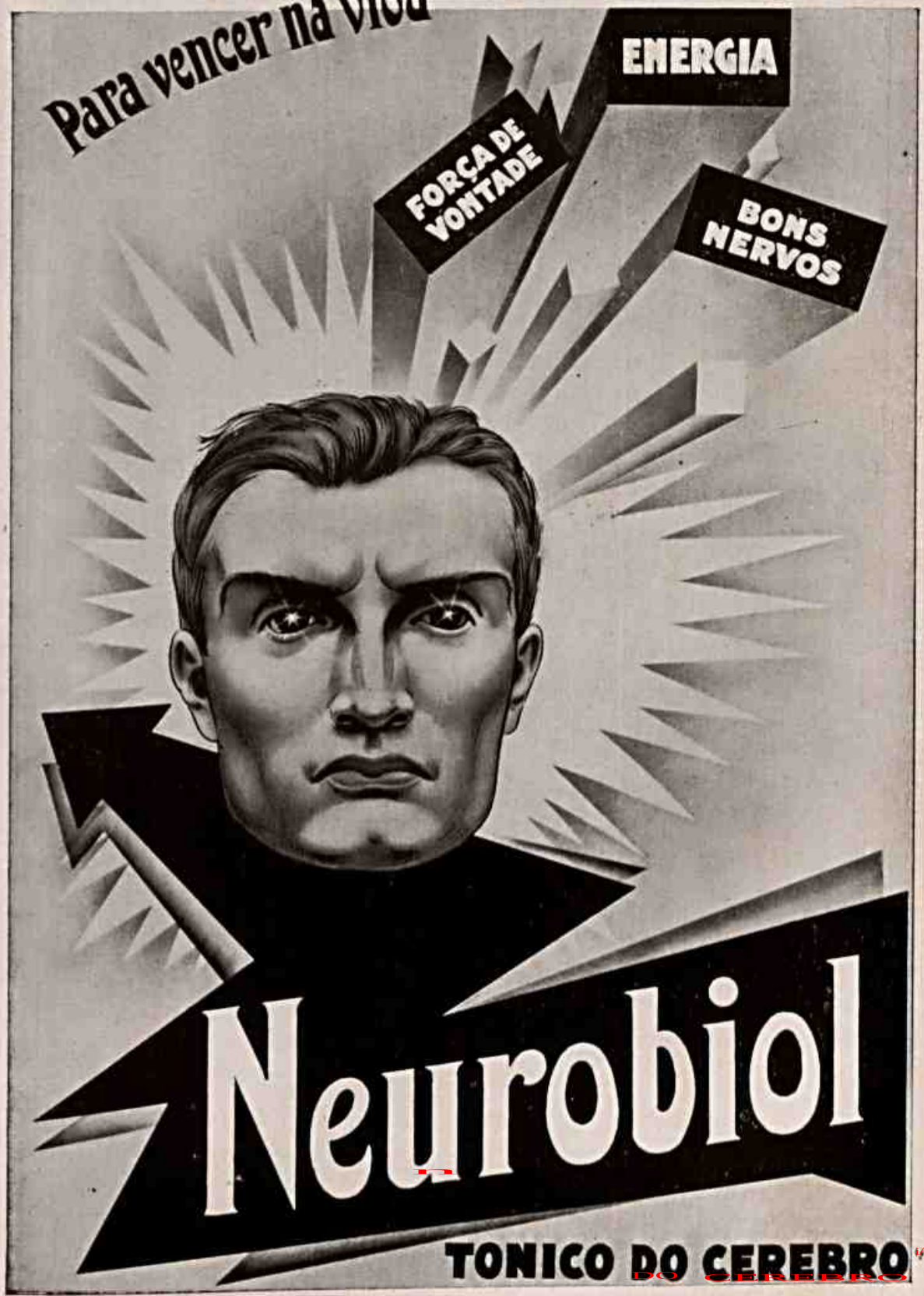
Para vencer na vida
ENERGIA
FORÇA DE VONTADE
BONS NERVOS
Neurobiol
TONICO DO CEREBRO

Sempre a melhor qualidade!

QUANDO a Senhora entra numa casa de fazendas, que tecido escolhe? O de melhor qualidade, não é assim? Pois faça o mesmo quando estiver numa pharmacia: compre o remedio de melhor qualidade.

Se sente dôr de cabeça, de dentes, ou de ouvidos, se foi atacada de nevralgia, enxaqueca e transtornos proprios do sexo, quer V. Excia. saber qual o remedio de melhor qualidade e maior eficácia?

BAYER

Se não tiver a Cruz Bayer, não compre!

Cafiaspirina

o remedio de confiança

SE É BAYER É BOM

Careta

J. Schmidt. — Proprietario.
Roberto Schmidt. — Gerente.

REDACÇÃO E OFFICINAS: — RUA FREI CANECA N. 383 — RIO DE JANEIRO

ASSIGNATURA SOB REGISTRO
ANNO .... 43$000 | SEMESTRE . 22$000
END. TELEG. KÓSMOS

NUMERO AVULSO
CAPITAL . 500 Rs. | ESTADOS . . 600 Rs.
TELEPHONE 2 — 3721

Este numero contém 44 paginas.

N. 1318 RIO DE JANEIRO — SABBADO — 23 — SETEMBRO — 1933 ANNO XXVI

Looping the Loop

E assim por deante

Na reunião trimensal da Sociedade dos Cultores das Letras do Mexico o romancista Ortegas di Guardia pôs em relevo o papel da producção literaria como creadora de uma conciencia artificial e de uma mentalidade de emprestimo capaz de, no decorrer de algumas gerações, apresentar nas sociedades tipos mentais de classificação puramente psicopatica.

Varias vozes recriminaram gritando: A' prova... A' prova...

O orador afirmou: A França, por exemplo, com a sua literatura quasi secular de napoleonismo. A Alemanha com a estupidificação sistematica do Goetismo. A Italia manzonica e dannunziana. E a pior de todas, a plurisecular bestificação da Inglaterra com um Shakespeare que ninguem entende, que não tem senso comum e é falho de beleza e de elevação.

Houve tumulto entre os assistentes. Ortegas di Guardia quis deixar o recinto, mas apoiado pela maioria, recomeçou a sua tese:

«Acabamos de ver uma assembléa de homens de letras dar coletivamente uma prova magnifica de minha afirmação. Nós mesmos somos vitimas de toda essa enxurrada literaria que remonta o gulf-stream para nos submergir numa mentalidade de cosmopolitismo doentio e malsão, e nos vemos divididos nas conciencias e nas inteligencias que outras literaturas infiltraram como oleo no papel.

Ha um mal literario como ha um mal religioso, como ha um mal economico. São vicios de origem, deformações adquiridas, intoxicações persistentes de ideas falsas ou banais. A literatura corrente confina com a psicopatia, ela é talvez uma superposição da mente falsa sobre a mente verdadeira. E ainda quando essa mente verdadeira, ou natural, seja branca ou trivial, antes ela que uma outra que não corresponde a nenhuma necessidade cultural ou sensorial do individuo que a adquire em livros de fantasia ou de tendencia.

Pensar é sentir, é um caso particular da sensibilidade; mas sentir núamente não é pensar. A literatura que corre mundo nunca se dirige ao pensamento do leitor, mas á sua sensibilidade, e, como essa sensibilização se procede pelo intermedio do pensamento, dá-se o que se vê materialmente na distribuição do gaz ás cidades, acaba por entupir os gazometros e os encanamentos.

A força de fazer o leitor servir-se de uma ginastica de reversão, usando suas cordas sensiveis, termina por deformá-lo. As ideas se atrofiam em favor dos sentimentos.

O shequesperismo inglês é o «ordinario, marche!,» com que se levam as gerações aos quarteis industriais, como o guelismo germanico as leva ás concentrações hitleristas. Em geral se pensa que são as ideas politicas que movem as multidões aos seus desastrosos destinos. Não, são as ideas literarias. Uma nação, como a França, estupidificada por uma literatura intensa de napoleonismo, está maravilhosamente preparada para todas as violencias e todas as degradações da politica armamentista, jacobina e jesuitica. Os seus politicos estão antes saturados de literatura que de sociologia, e esta mesma está influenciada pelos romances e novelas que o preparatoriano absorveu antes das noções de fisica, de geografia ou de historia natural.

Pensais em Balzac? Esse alleia era um napoleonista; Hugo era outro. Na literatura inglezu, Dickens ou Thackeray escreveram sob o signo de Shakespeare. Quem não é manzoniano na Italia? E aqui entre nós, quem não é isto ou tudo isto?

Sob a capa do belletrismo crea-se uma segunda conciencia nacional que destroe a conciencia individual, e é sobre aquela que lastram os parazitas da falsa ideologia, das ideologias anti-humanas.

Pensais que a função da literatura não é fazer pensar, que a poesia ou a novela não são veiculos de ideas. Mas é justamente nisso que está toda malicia dos intelectuais ativos. Para diverlir e distrair sem ser palhaço, o literato joga com costumes e ideas em vez de guizos e tamborins. Mas não é possivel esquecer os emprezarios desses artistas, a saber, a classe dominante.

Não fosse a politica mexicana anti-clerical, e o nosso mercado de livros estaria inundado de romances a Madre Conchita.

DOMINGOS RIBEIRO FILHO

A VOLTA

GETULIO — Vamos depressa para casa, senão acabo me convencendo de que sou mesmo o candidato !...

As duas atrações da proxima «saison» em Paris vão ser: Cecile Sorel no Casino e Mistinguette no Folies Bergères. Deixando a comedie Française, Cecile Sorel vai para o «music-hall» troca a comedia pela revista. Mistinguette fica onde sempre esteve. Mas ambas, popularissimas em Paris, chefiarão elencos «de music-hall», defrontando-se no mesmo genero — uma no Folies, outra no Casino ... Paris tem dessas surpresas ... Mlle. Sorel competidora de Mistinguette — ambas com 65 anos de idade!...

A VIAGEM DO CHEFE DO GOVERNO

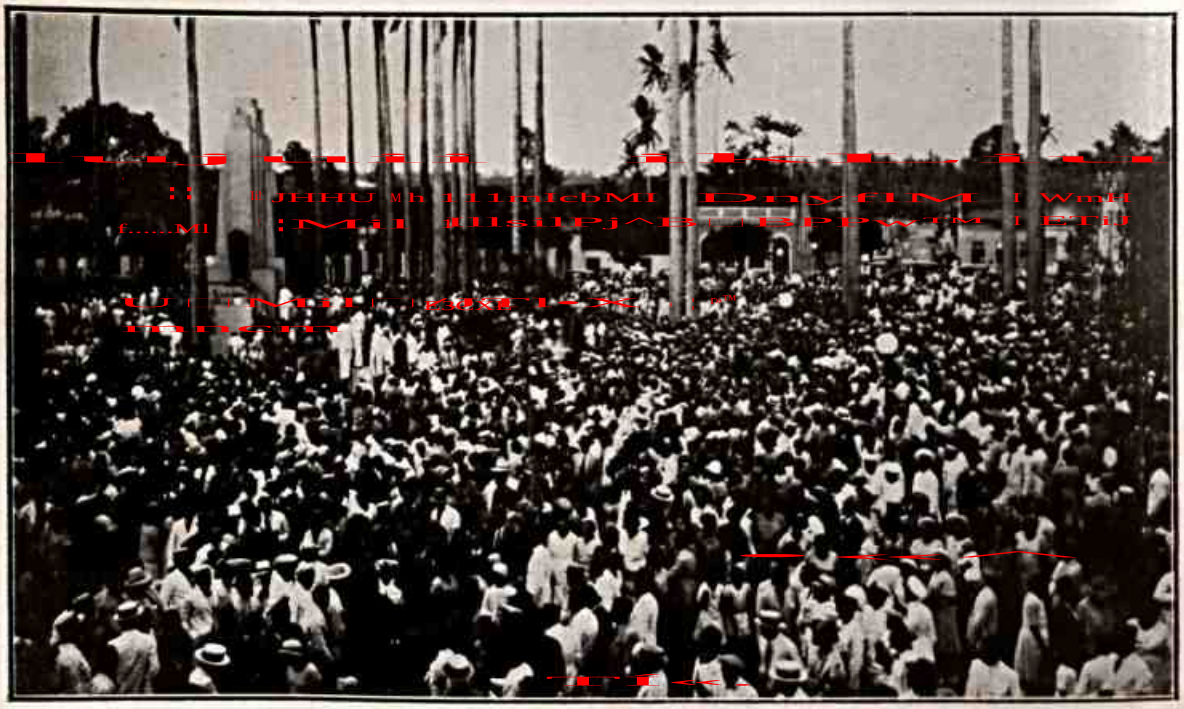

Aspecto da inauguração do monumento a João Pessôa na Parahyba.

CONGRESSO EUCHARISTICO

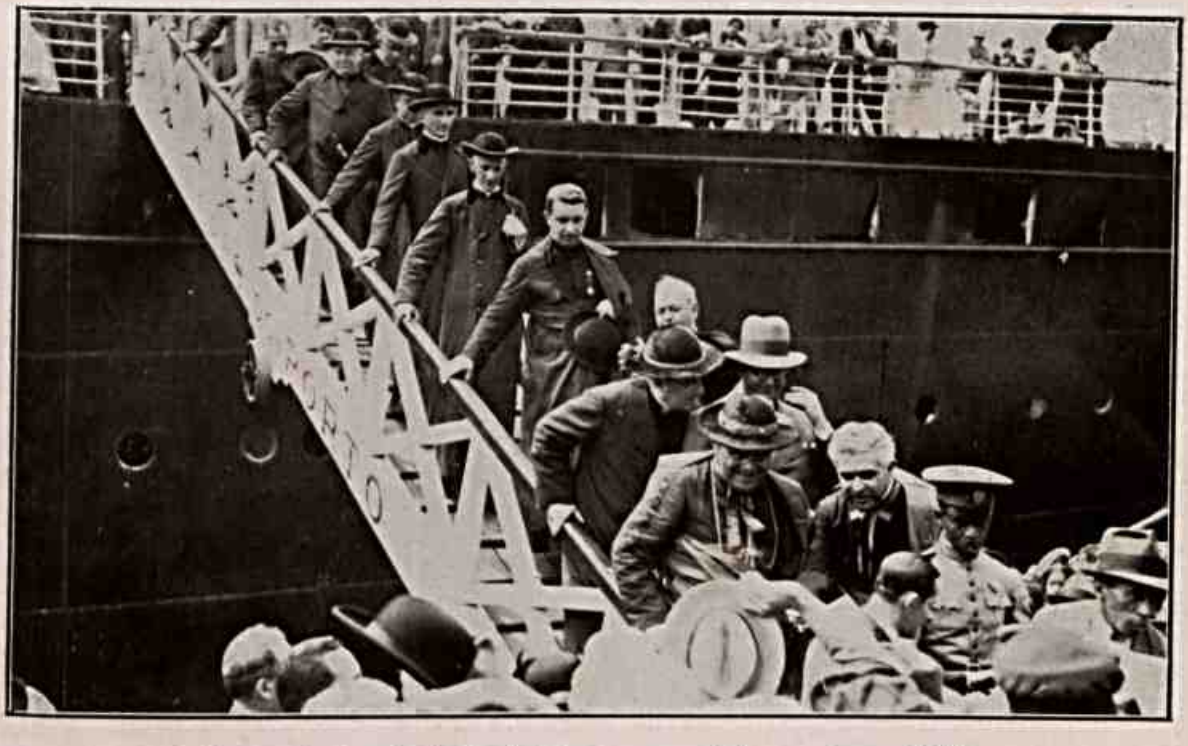

Aspecto da chegada do Cardeal Leme e os prelados que foram á Bahia

A REFORMA ORTOGRAPHICA, POR DECRETO!

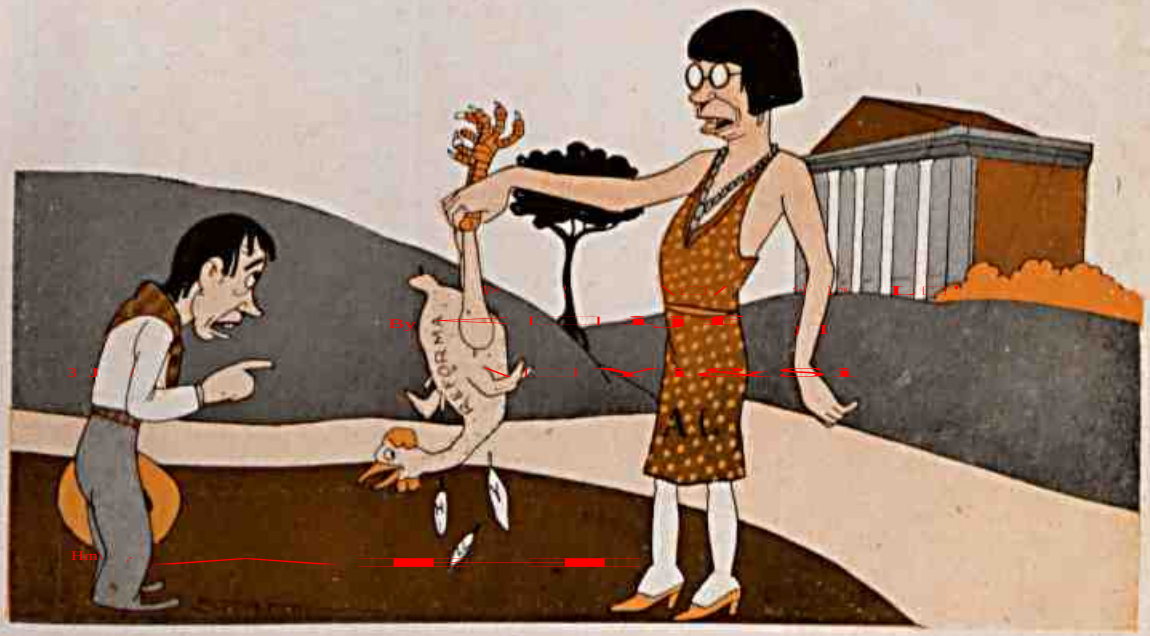

JÉCA — Eu não me conformo com a reforma, isso de supprimir o *pissilone* é demais!

CLUB INTERNACIONAL DE REGATAS

Baile commemorativo do 33º anniversario de sua fundação

Um sorriso para todas...

E' isso mesmo. Elle tem inteira razão. A chronica é um poema agil que tirou o collarinho da metrica e cahiu na vida para ver de perto o seu cineminha quotidiano. E' poesia. E' conto. E' romance. E' critica e theatro ao mesmo tempo. «Rendez-vous» onde os generos literarios se encontram um momento e se dispersam. Chronista, elle tambem, a sua autoridade para falar do assumpto é integral. Por isso elle fez do livro amavel de Dante Costa pretexto para dizer essa meia duzia de verdades opportunas e encantadoras. Elle que conhece como ninguem todos os segredos desse genero tão facil e que é, por isso mesmo, difficilimo, pode muito bem concorrer para rehabilitar a chronica, publicando em livro as suas, que são deliciosas, mas são sobretudo clandestinas. A melhor maneira de desmoralizar os maus escriptores é essa: publicando bons livros. Se todos os chronistas intelligentes da cidade fizerem como Dante Costa, a critica brevetada, que olha a chronica com beiço de desdem, ficará «knok-out» — e terá que entregar os pontos. E' preciso convencer a critica official de uma coisa importante: que quem sabe fazer bellas chronicas, sabe fazer poemas e romances, e sabe tambem fazer critica, que a chronica tem dentro della tudo isso a um tempo...

.˙.

Este suave fim de estação deu-nos algumas alegrias da mais pura espiritualidade: Segall expoz no Salão da Pró-Arte uma collecção admiravel de aquarellas e desenhos; depois, no Palace-Hotel, o Principe Gagarin e Ismailovitch com suas discipulas nos offereceram uma exposição magnifica. Gagarin continúa a ser o mais honesto interprete e fixador da paizagem do Rio. Apezar de russo, é o melhor pintor brasileiro de paizagens que conhecemos. Ninguem, como elle, para sentir a nossa luz, o colorido quente da paizagem do tropico. Aprendeu a pintar com a nossa Natureza. Decifrou-a e não foi devorado por ella... A sua ultima exposição é verdadeiramente notavel: enche a gente de alegria e enthusiasmo. Ismailovitch, dono de qualidades admiraveis, na plenitude de uma technica sem segredo, deu-nos uma exposição complexa, variada, interessantissima. Ao lado de seus excellentes retratos e naturezas mortas, meia duzia de paizagens da Russia e alguns quadros de uma innocencia primitiva e pura. As suas discipulas revelam sensibilidade e gosto, dando-nos trabalhos brilhantes, e muito significativos. Emfim, uma exposição forte, numerosa, surprehendente.

.˙.

O «maillot» e o «pijama» acabam de soffrer uma seria derrota na praia ultra-elegante de Deauville. Quem os derrotou? O «nudismo»? A tanga? A folha da parreira? Não: uma simples pelle de leopardo. Considerando banaes o «pijama» de praia e o «maillot», uma linda mulher, de corpo fino e moreno, surgiu em Deauville com parte do collo, o ventre e as coxas envolvidas, numa simples pelle de leopardo. Uma fantasia de gosto eminentemente primitivista, que poz «knock-out» o «maillot» e o «pijama»...

.˙.

A doença de mme. é daquellas cujo diagnostico cabe antes aos

profissionaes de psychologia feminina do que propriamente aos medicos. Comtudo, um medico que seja ao mesmo tempo um bom psychologo poderá cural-a sem esforço. Mme. padece mal de amor. E este velho mal humano, não obstante todos os disfarces com que se mascara e esconde, é de diagnostico facil e tratamento summario para os que conhecem as intimidades mysteriosas do coração das mulheres... Uma grande voz lyrica da nossa terra já deu de resto uma receita opportuna para essa molestia grave e inquietante:

«O mal do amor só no amor tem cura».

Realmente, sabem os medicos e sabem sobretudo os psychologos que o axioma hannemanniano do «similia, similibus» realiza ás vezes authenticos prodigios. Mme. talvez se dê bem com a receita lyrica da illustre poetisa brasileira. Convem tentar a therapeutica, pois as curas de amor nas doenças de amor são em geral miraculosas, alem de agradabilissimas...

* * *

Prudente, utilitario e pratico, elle antes de pedil-a em casamento fez uma coisa acertada: procurou informações na praça sobre a situação economica do pae della. Sabia-o dono de fortuna solida e consideravel; mas, como no Rio ha muita ostentação falsa de riqueza, achou melhor, por via de duvidas, fazer pesquizas. E ficou satisfeito: os resultados do inquerito foram animadores: a renda de mille. é maior do que elle suppunha. Deante disso, não teve mais nem um momento de hesitação: pediu-a em casamento. Vae agora casar tranquillo: sabe a renda que terá para manter o luxo da mulher e o seu conforto pessoal... Assim é que faz um homem de negocios: não faz transações sem examinar a situação da praça... Mlle. de uma coisa pode estar certa: vae ter um bom administrador para a sua fortuna. O rapaz revelou tino commercial, alem de espirito arguto e prudente.

* * *

Sensibilidade seductora, a sra. Leticia Gomes de Figueiredo, com a sua voz linda e o seu delicioso violão, fez da canção um motivo authentico de arte. Como se isso não fosse bastante, compoz algumas poesias cheias de um calido lyrismo, e a sua arte subtil e envolvente, tão faiscante de vivacidade, conquistou desde logo a sympathia unanime do publico mais fino e intelligente do Rio. Não será exagero dizer que a joven e encantadora artista, de talento tão pessoal, é dona hoje da admiração e do enthusiasmo da elite carioca.

* * *

O romance teve um epilogo inesperado. Tudo por causa da indiscreção de um amigo comum. Era o dia do anniversario de uma amiga intima de mlle., e ella foi a uma casa de objectos de arte comprar um presente para levar-lhe. Encontrou na porta um amiguinho. E chamou-o, gentil:

— Venha ajudar-me a escolher uma lembrança para F.

Ao fixar suas preferencias sobre um lindo presente, o amigo, indiscreto e imprudente, advertiu-a com malicia:

— Não compre isso não, que V. (o noivo de mlle.) comprou hontem um para dar a F.

Ella não disse nada. E desistiu da compra. Alem disto, desistiu tambem do noivado. Desmanchou o casamento simplesmente porque soube que o noivo dava presentes ás suas amigas intimas...

PEREGRINO

TIJUCA x PALESTRA

Campeonato Inter-estadoal de Basket-ball, sahindo vencedor o quadro do Palestra Italia

O MATHEMATICO... DESCONHECIDO

O PROFESSOR — *Seu* Magalhães! Dos tres problemas que eu passei hontem falta a solução de um.
O ALUMNO — E' sim, *sinhô*. O que falta, papae não sabe *fazê*.

VICTORIA — E. DO ESPIRITO SANTO

(Serviço photographico da Aviação Naval)

Aero-foto tirado de bordo do avião da 4.ª D. E. B. pilotado pelo Cte. Alvaro Araujo.

VICTORIA — E. DO ESPIRITO SANTO

(Serviço photographico da Aviação Naval)

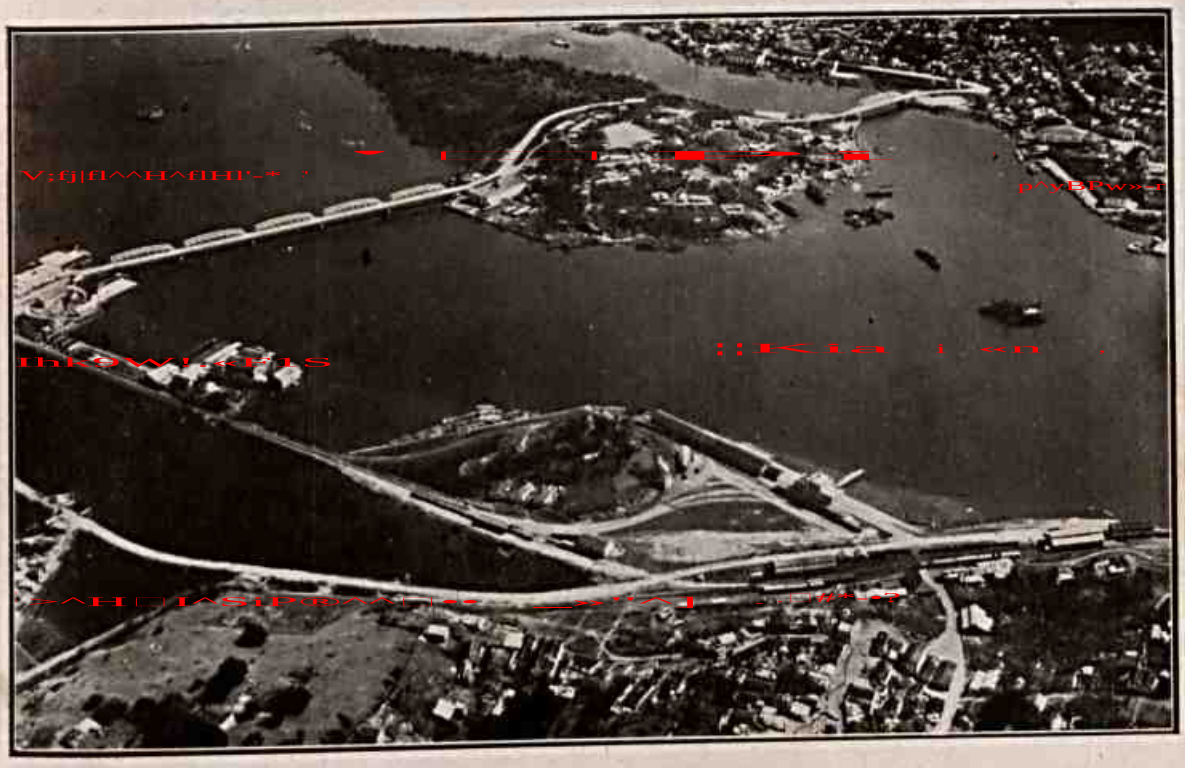

Aero-foto tirado de bordo do avião da 4.ª D. E. B. pilotado pelo Cte. Alvaro Araujo.

JÉCA — Agora o Presidente deve agir, como fez acertadamente em S. Paulo, escolhendo um *paulista e civil*..
CAPANEMA — E como seria neste caso mineiro?
JÉCA — Escolheria um *mineiro com botas*.

LAGOA RODRIGO DE FREITAS

Alguns campeões das regatas extra

ELAS POR ELAS

Em boa justiça a mulher so pode ser acusada de cumplicidade com os homens.

o o o

Virtude é reclame; pretendendo valorizar o genero, acaba por afastar o comprador.

o o o

O bem, como o mal do amor a mulher não pode fazer sosinha. O homem tambem não.

o o o

Parece incrivel que todos nós, tendo a felicidade no amor á disposição, ainda nos queixemos de infortunio.

o o o

Falta de amor é como falta de ar; é um absurdo, o ar é o que ha de mais abundante na natureza.

o o o

Em amor o ser cavalheiro é quasi sempre de industria.

o o o

As mulheres gostam de ser sinceramente enganadas.

o o o

Em amor o que devemos ter como efetivo é sermos mais ou menos interinos.

o o o

Não se ama uma creatura por que é bela, ela é bela porque se ama.

o o o

Em amor ha juizes do direito, não ha juizes do fato.

o o o

Os olhos de uma mulher ciumenta funcionam como metralhadoras.

o o o

São as aguas passadas de uma mulher que ficam a mover os nossos moinhos de vento.

o o o

O amor é uma sentença pronunciada pelo proprio sentenciado contra si mesmo.

o o o

Por analogia com as ilhas, o amor é um sorriso cercado de lagrimas por todos os lados.

o o o

Todo nome de mulher tem um asterisco chamando a atenção para uma anotação especial.

o o o

O moralista é o unico incapaz de fazer a greve da fome a que ele pretende condenar todo o mundo.

o o o

Contra a moral em amor basta o emprego de agua e sabão.

o o o

O amor é uma especie de espiritismo em que não é so a mesa que se mexe, mas a casa toda inteira.

E. RIEVE

AMERICA FOOT-BALL CLUB

Baile commemorativo do 29º anniversario da sua fundação

O avião entrou nos habitos de Hollywood, como meio normal de transporte. Tres «astros», pelo menos, preferem já o avião ao automovel: Willi Rogers, Paul Lukas e Wallace Beery. Todos tres vão para os «studios» de avião. Andam no ar — mais perto dos deuses, mais longe dos homens... Ha uma estrela que tambem tem avião, Anna Harding. Tem «brevet» de aviadora — e não quer outra vida.

NA CENTRAL DO BRASIL

O embarque da Sra. Getulio Vargas para Poços de Caldas

O A. B. C. P.

Os BELLIGERANTES — Por favor, madama, acabe de alinhar de uma vez esse alphabeto que já estamos cansados de nos esfolar!...

BLOCK-NOTES

POLITICA MUNICIPAL

(EXCERPTO DO «MATUPÁ»)

A politica cavou entre elles um perau: separou-os para o resto da vida. E o odio corrosivo, que envenenou o espirito dos dois homens, contaminou-lhes tambem as familias. Mal o Cel. Leopoldo rompeu com o major Sulpicio, D. Lólóta cortou relações com D. Possidonia. E as meninas solidarias com os paes, entraram tambem na contenda, combatendo-se umas ás outras com as armas ferinas do mexerico e da intriga.

. . .

Nas vesperas da eleição a luta politica attingiu proporções inesperadas. O Cel. Leopoldo, prefeito do municipio, conseguira substituir o delegado de policia, que, com evidente deslealdade partidaria, andava se enxerindo p'ra banda da Maricota, filha do major Sulpicio, chefe da opposição.

— Uma desconsideração: o delegado namorando as filhas dos nossos adversarios!

Essa inominavel traição politica foi punida com a remoção do tenente Mesquita para Belém.

As meninas do major Sulpicio e D. Possidonia ficaram tirinicas. Danadas que nem caninana quando perde o veneno, começaram a espalhar pela cidade coisas incriveis sobre o xodó das Leopoldo com o dr. Maués, promotor publico.

. . .

Levando ainda mais longe o seu odio e a sua colera, D. Possidonia quando atravessava a Rua Grande e chegava em frente á casa do Cel. Leopoldo, virava a cara e cortava caminho, para não passar na calçada daquellas péstes.

— Mundicia de gente!, exclamava, com cara de nojo.

Si acaso se encontravam na rua, viravam ambas o rosto, para não se verem. D. Possidonia, que era geniosa e despachada, ia mais longe: tossia de proposito,—uma tossinha secca de mofa—e cuspia ruidosamente p'ro lado.

. . .

Estava a situação nesse pé, quando se organizou, em Belém, um sensacional concurso de belleza, para escolher «Miss Pará». A «Folha do Norte», com o seu prestigio tradicional, patrocinava o «importante certamen esthetico». Cada municipio do Estado devia eleger a sua representante — e, entre todas, o jury da Capital, — composto de pessoas graduadas e insuspeitas, — seleccionaria aquella que, pelas suas virtudes phisicas e moraes, pudesse ter a gloria de ser «Miss Pará», — «flôr humana de perfeição».

. . .

O «Pharol», com delegação expressa da «Folha do Norte», foi o jornal que realizou no municipio o grande concurso. Na sua primeira pagina, em letras garrafaes, gritava a interrogação palpitante:

— Qual é a moça mais bonita de Borracholandia?

E em artigo de fundo, no qual, em linguagem caprichada, se invocava a «Grecia Antiga» e a «honra da Patria», eram expostas as condições do concurso, que devia escolher, entre as mais bonitas filhas do municipio, aquella que «mais lidima representante pudesse ser das tradições de belleza e elegancia das filhas de Borracholandia». «Miss Borracholandia», «que podia dar á sua terra a gloria immarcessivel» de vir a ser «Miss Pará» e até «Miss Brasil», senão mesmo «Miss Universo», «devia ser escolhida sem preconceitos de ordem politica», porque se tratava de eleger «uma verdadeira humana flor de perfeição, estivesse ella no partido em que estivesse».

O artigo do «O Pharol» fez sensação — e alvoroçou todas as moças das redondezas, cujos namorados sentiram de subito acordar dentro do coração brasileiro, aos pulos, a vocação politica para a cabala eleitoral.

. . .

Só o Cel. Leopoldo não ficara contente com o tom do artigo do «O Pharol». Era o chefe do Partido Republicano Federal, no Municipio, laurista historico, com grandes serviços ao municipio e ao Partido, e não podia comprehender que se organizasse em Borracholandia um concurso daquelles, sem consultal-o préviamente. Sentia-se, de certo modo, diminuido. O Zoroastro, do «O Pharol», tinha o dever de o ter ouvido antes de escrever aquelle artigo inconveniente e desrespeitoso, em que se falava até em escolher «Miss Borracholandia» sem attenção ás conveniencias politicas do partido.

Não estava certo. E alli havia dente de coelho. Mas não disse nada: amarrou a cara e esperou calado. Desautorado é que não havia de ficar!

A bomba espocou foi na semana seguinte: a primeira votação publicada pelo «O Pharol» era um escandalo. Estava em primeiro logar, com 73 votos, a Maricota, filha do major Sulpicio, emquanto a Tétê, filha do Cel. Leopoldo, obtivera apenas 14 votos!

— Mas isto já é desaforo! Eu sou o chefe do nosso Partido no Municipio e não posso ser desfeiteado pelos meus adversarios. Isto não pode ficar assim. Vou á Capital falar ao compadre Scipião.

. . .

Dias depois, a «Folha do Norte» registrava a chegada do Cel. Leopoldo a Belém: «Chegou a esta Capital e acha-se entre nós, o nosso prezado amigo e prestigioso correligionario Cel. Leopoldo Mundu-

GALERIA DOS ARTISTAS DA TELA

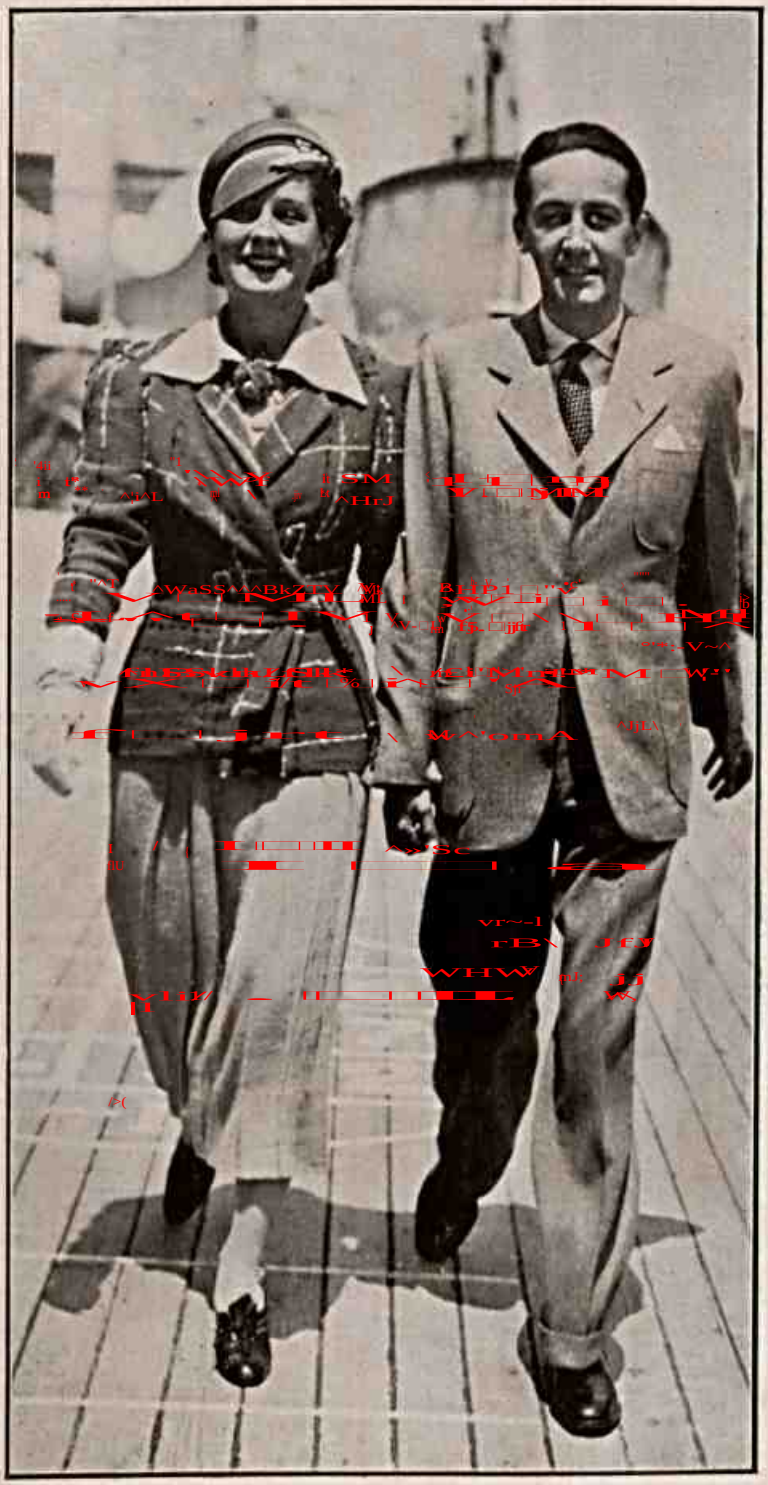

NORMA SHEARER e IRVING THALBERG
passeando pelo convez, horas antes de chegarem a Nova York, em transito para os estudios da Metro-Goldwyn-Mayer na California.

rucús, prefeito municipal de Borracholandia».

* * *

Foi immediata e incisiva a conferencia do Cel. Leopoldo com o dr. Scipião.

Cel. Leopoldo — Meu compadre, eu vim aqui p'ra tratar de um negocio muito importante. Estou desgostoso com o nosso Partido e resolvido mesmo a recolher-me á vida privada.

Dr. Scipião — Mas o que é que ha, meu velho?

Cel. Leopoldo — Vou lhe contar o caso, compadre. Como Vossa Senhoria sabe, eu sou o Chefe do nosso partido no municipio desde a quéda do defunto velho Lemos, que Deus tenha, e nunca soffri desfeita nem aguentei desaforo de ninguem, quanto mais de adversario.

Dr. Scipião — E quem é que quer desfeitea-lo, meu velho.?

Cel. Leopoldo — Os nossos proprios correligionarios, que estão alliados aos nossos inimigos, traindo-me miseravelmente, para me desmoralizar.

Dr. Scipião — Vamos. Conte o que ha que eu ignoro tudo. O delegado já foi mudado, a seu pedido; o juiz foi nomeado por indicação sua; o promotor é nosso amigo... Francamente, não comprehendo as suas aprehensões e contrariedades, meu velho!

Cel. Leopoldo — Não se trata disso, compadre. Mas, como Vossa Senhoria sabe, eu sou intransigente nessas coisas de politica. Partido é partido. Pão pão, queijo queijo. E adversario commigo não tem direito a uma sêde d'agua. No tempo do velho Lemos nós não viviamos a pão e laranja? Pois bem: agora, não posso me conformar com injustiças.

Dr. Scipião — Mas, meu velho, no municipio você está com toda força. O Sulpicio, apezar de ser nosso amigo tambem, só conta lá com o agente do Correio. Que é que Você quer mais?

Cel. Leopoldo — Compadre, o Zoroastro, do «Pharol», trahindo o nosso Partido, e macomunado com um filho do dr. Juiz de Direito, um tal de Lauriinho, que namora a filha do Sulpicio, pregou-me uma peça com que não posso me conformar. Avalie que esse tratante, tendo recebido ordem da «Folha» para abrir no «O Pharol» o concurso para a escolha da moça mais bonita do Municipio, não me disse nada, e depois de ter publicado um artigo de fundo inconvenientissimo, está dando uma votação formidavel á serigaita da filha do Sulpicio!

Dr. Scipião — Mas, meu velho, você comprehende, isso não tem nada que ver com o Partido, e eu não me metto nessas coisas...

Cel. Leopoldo — Qual, meu compadre, não me conformo com isso! Palavra de honra: prefiro abandonar a politica. Como Vossa Senhoria sabe, o unico cargo federal que existe no Municipio, pertence á filha do Sulpicio. Agora, apparece um logar como esse, e querem dar de mão beijada á filha de um rancoroso adversario? E' uma injustiça clamorosa, compadre! Então, em vez de minha filha, vão collocar nesse cargo a filha do Sulpicio! Era só o que faltava. Minha filha, não é por ser minha filha não, mas está perfeitamente nas condições de ser escolhida, e tem além de tudo, serviços ao Partido: foi ella que saudou o dr. Lauro quando elle visitou o Grupo Escolar de Borracholandia! Eu espero que Vossa Senhoria faça alguma coisa pelo seu compadre, arranjando o primeiro lo-

DR. PAULO DE FRONTIN

Commemoração do Centro Carioca junto de sua Herma na Avenida Rio Branco

gar no concurso de belleza para a minha filha!

Dr. Scipião — Não, meu velho, esse negocio de concurso de belleza não é commigo. E' com o Maranhão. Vá falar com elle da minha parte, e veja o que é possivel fazer. Mas eu não me metto nisso!

Cel. Leopoldo — Então, compadre, me dê carta de recommendação p'ra elle.

* * *

O dr. Clovis, secretario do Partido, fez a carta. E foi levar ao Chefe p'ra assignar. Leu-a antes em voz alta. Começava assim: «Peço-lhe encarecidamente» etc.

O dr. Scipião não concordou.

— Não, meu velho. Faça outra. Você bem sabe que eu não peço nada *encarecidamente* a ninguem... Peço, apenas. Se elle quizer fazer, que faça! Ouviu, meu velho?

* * *

A carta de recommendação, mesmo sem o adverbio, surtiu o effeito desejado: as cifras das votações se inverteram, como por milagre, nas austeras columnas do «O Pharol» — e a filha do Cel. Leopoldo foi eleita «Miss Borracholandia», por uma maioria esmagadora, como convinha ás tradições do Partido e á autoridade do Chefe.

Um mez depois o dr. Scipião recebeu pelo Correio uma communicação importante:

«O dr. Alcino Botelho e senhora têm a subida honra de communicar a V. Excia. e Exma. Familia o contrato de casamento de seu filho Lauro com a srta. Thereza Mundurucús, «Miss Borracholandia 1988».

O Cel. Leopoldo Mundurucús e senhora têm a subida honra de communicar a V. Excia. e Exma. familia o contracto de casamento de sua filha Thereza «Miss Borracholandia 1988» com o dr. Lauro Sodré Botelho.

Borracholandia, 30 de Fevereiro de 1988.»

O «O Pharol» deu uma edição especial, para registrar o acontecimento, publicando na primeira pagina o retrato de «Miss Borracholandia 1988» e o dr. Lauro Sodré Botelho, «digno filho do illustre magistrado dr. Alcino Botelho, integro juiz de Direito da nossa comarca».

PEREGRINO JUNIOR

TIJUCA TENNIS CLUB

Artistas miudos que tomaram parte na Hora de Arte Infantil

A viração do mar quando mais intensa póde promover a condensação da humidade maritima em seu bojo, aos primeiros contatos com a costa, sobretudo nas partes elevadas. Si não ha nenhum outro sinal de mudança de tempo, e no caso de tais nuvens se dissiparem rapidamente, não logrando toldar senão pequena parte do ceu, nenhum receio de chuva deverá ser alimentado. Mas, si a brisa é por demais violenta ou si a sua direção não é a habitual, por menor que seja o desvio, a formação de tais nuvens poderá ser o prenuncio de perturbação maior muito proxima.

PODERES DISCRICIONARIOS

ARANHA — Estás vendo, Zé? Os ministerios poderão d'ora avante fazer os orçamentos que entenderem, mas quem determina a verba sou eu !...

Notas para um Dicionario Inglês Portuguêz de uso dos intermediarios

Way.—Traço largo marcando o lugar onde se devem pôr os pés quando se vai á casa do diabo. Meio, expediente de que se lança mão si não se pode lançar o pé. *By the way.*— Por descuido. *A cross way*, encruzilhada, lugar onde se espera o salvador de uma situação dificil.

o o o

Weak.—Vara verde, pulha, sujeito que não aguenta tempo e se deixa embrulhar num negocio.

o o o

Wearisome.—Bicho cacete que repete sempre o mesmo pedido de dinheiro emprestado ou que nos fala dos dotes de nossa esposa.

o o o

Weather.—Tempo fora do relogio; ocasião de fazer sol ou chuva sem ligar os nossos interesses.

o o o

Webster.—Vagabundo do Lancashire que emprega o tempo em tecer fiapos e fazer greves.

o o o

Week. — Espaço de dias marcados na folhinha para esperar o sabado.

o o o

Weight.—Pedaço de ferro medindo o valor de transporte de uma mercadoria. Gravidade determinada pela entrada da Inglaterra nas situações encrencadas.

o o o

Welcome.—Cavalheiro estimavel que nos traz dinheiro ou algum recado de um socio que opera á distancia.

o o o

Well. — Certo, pago em dia, justo no peso.

o o o

West.—Parte dos dominios inglêses situados para alem da Irlanda.

o o o

Whale.—Peixe de mamas que se parece com uma alemã de cem quilos e que se produz azeite de dendê ou barbatanas de espartilho.

o o o

What.—Que? como foi? como disse? Interrogação destinada a ganhar tempo e provocar explicações.

o o o

Wheel.—Poligno regular que possibilita o deslise dos carros quadrados. Forma tipica da moeda destinada á circulação.

o o o

Whimsical. — De veneta, fantasioso, cismado, que entende as coisas pelo avesso e acaba estragando o negocio.

COPACABANA

Posto 2

(O Tribunal Eleitoral cassou o diploma do deputado de classe de S. Paulo Ennio Lepage, por ter apenas 23 annos)

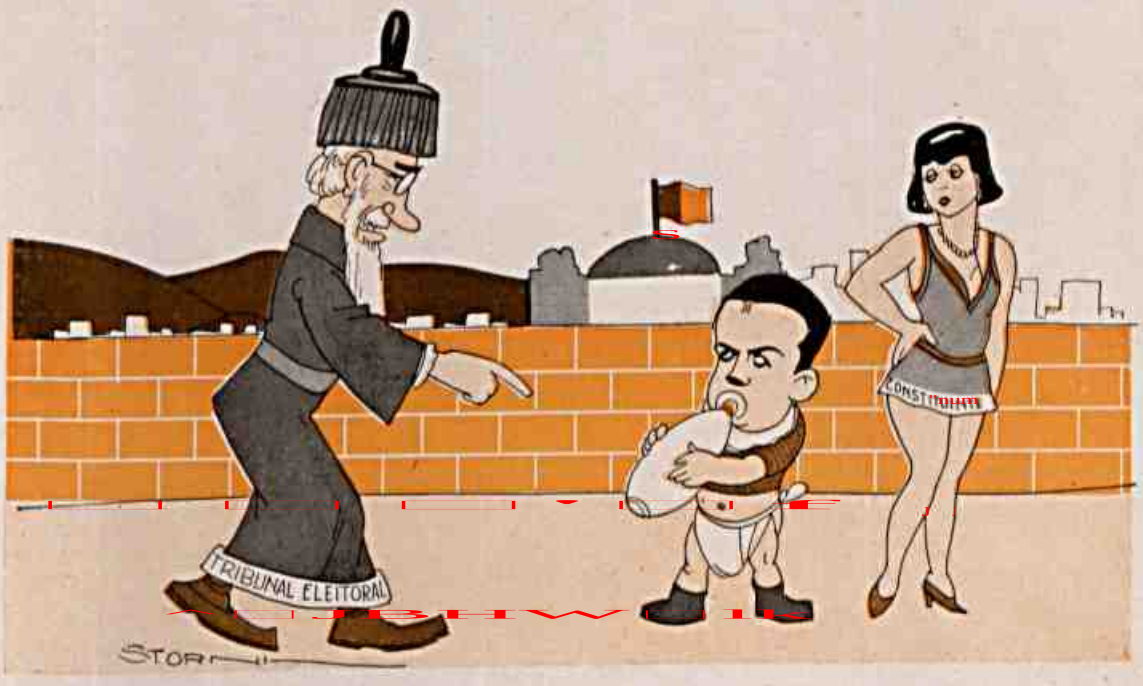

O Juiz — Você é tão criança e quer mamar duas vezes? E' preciso um intervallo! O espectaculo ainda é improprio para menores!

TROVAS

Tu choras tanto, meu anjo,
Por qualquer pequena magua,
Que em nossa casa, estou certo,
Nunca haverá falta dagua.

Do repertorio carniceiro:

— A cidade agora está cheia de açougues-modelo.

— E' verdade; e em qualquer deles a gente é modelarmente roubada.

TROVAS

A Minas, que muito prézo,
Sinceramente desejo
Que por lá sem mais demora
E em paz se divida o queijo.

PALACIO GUANABARA

Visita da Imprensa, do Embaixador e dos Estudantes Argentinos, ás installações feitas para hospedar o General Justo, Presidente da Republica Argentina

Ladrão moderno

Quando Mark Twain imaginou o roubo do elefante branco, estava longe de supôr que um dia certo ladrão tentaria roubar cousa ainda de maior vulto. Infelizmente as circunstancias não permitiram desta vez que os aspetos comicos do detivismo sobresaissem como no conto do famoso humorista americano.

O elefante, embora o maior de todos os animais da terra e embora possuidor de força, ao que se diz, igual á de cento e cincoenta homens reunidos, não póde competir com uma locomotiva; de modo que o roubo de um animal de aço dessa especie não póde deixar de ser considerado mais importante do que o roubo de um elefante, mesmo da côr branca dos elefantes sagrados.

Pois no Chile certo gatuno, segundo contaram os telegramas, tentou roubar uma locomotiva.

A maquina estava parada. O gatuno subiu para o lugar do maquinista, manobrou a alavanca de marcha e lá se ia indo estrada fóra. As locomotivas não são, porém, como as mulheres que se deixam raptar e que, no momento solene, guardam silencio absoluto, não obstante precisarem para isso fazer enorme violencia ás tendencias naturais do sexo. As locomotivas, quando começam a mover-se mesmo que não estejam atreladas a pesado comboio demonstram o esforço inicial da saída expelindo jatos de vapor com grande ruido, que se póde exprimir, mais ou menos, assim: nasch! nasch! nasch! Depois, com o impulso adquirido, a marcha se vai tornando mais facil e o ruido se atenúa consideravelmente, transformando-se num rapido

jic jac jic jac
jic jac jic jac

que algumas pessôas, dotadas de grande habilidade interpretativa, traduzem assim:

Muita terra, pouca gente,
Muita terra, pouca gente.

A indicação da locomotiva raptada fez com que alguem désse o alarma, de modo que o gatuno-maquinista foi logo perseguido e não poude realizar o seu intento. Quando o interrogaram, declarou que tinha o fito de levar a locomotiva até logar ermo e aí desmontá-la para se utilizar de certas peças.

Esse roubo não parece ter sido premeditado, pois o homem devia ter previsto as dificuldades do rapto em pleno dia, em momento de trafego mais intenso. Si não o houvessem detido, talvez a estranha

aventura lhe tivesse custado a vida e talvez houvesse vitimado, nalguma colisão, outros que nada tinham com o peixe.

Não acredito que esse homem tenha sido influenciado pela leitura do conto de Mark Twain. Na America do Sul, o grande humorista não deve ter muitos leitores. Como, porém, a originalidade não é deste mundo, inclino-me a crêr que a façanha tenha sido inspirada pelos frequentes sequestros de milionarios que se estão dando nos Estados Unidos e que os jornais relatam. Ora, um milionario não é menos consideravel do que uma locomotiva. Logo, si se furta um milionario, por que não se poderá furtar tambem uma locomotiva? A maquina se desarticula em peças, que podem ser vendidas a varejo ou aproveitadas em outros maquinismos. O milionario se desarticula em dolares, cuja aplicação é sobejamente conhecida.

Como quer que seja, o gatuno maquinista deu exuberante prova de ousadia. E' homem capaz de empreendimentos grandiosos e, por isso, eu, si fosse governo do Chile, fazia dêle, pelo menos, diretor da estrada de ferro á qual pertence a locomotiva que ia sendo raptada.

MICROMEGAS

A RUA A VAREJO

— E as eleições do Espirito Santo? O Tribunal foi rigoroso, porque, afinal, não houve fraude.

— Sim, mas o Tribunal achou que *podia ter havido* espirito santo de orelha.

— Pelo que dizem os telegramas, parece que a França está de namoro com a Russia.

— Pois ela que tome cuidado Com o inverno russo é que os creditos ficam mesmo congelados.

Um quadro notavel de Manet, «Berthe Morisot au manchon», foi vendido ao sr. Turner, de Londres, pela bagatela de 360.000 francos.

Mussolini proibiu, na Italia, a construcção de novos cinemas. Para construir uma nova sala de projecções na Italia é precizo ter licença especial do governo. Essa medida visa impedir aventuras desastrosas de capitalistas imprudentes. E' um exemplo de economia dirigida...

GALERIA DOS ARTISTAS DA TELA

UNA MERKEL, da Metro-Goldwyn-Mayer

POSTO DE SACRIFICIO

GETULIO — Uff! Quando me lembro que tenho que aturar isto por mais 4 annos.

ESTUDANTES ARGENTINOS

Homenagem da Embaixada de Estudantes Argentinos a Teixeira de Freitas, collocando em seu monumento uma placa de bronze

COPACABANA

Posto 2

REVOLUÇÃO ECONOMICA

— ...Porque, meus amigos, a phrase «Deus lhe pague» é muito vaga e não estabelece o valor da divida. Nós devemos então dar um vale a quem nos soccorre, vale esse precisando o valor da esmola a ser descontada. Porque seria absurdo alguem ir para o céo por ter dado, em vida, um nickel de cem réis.

O gentilissimo senhor

PRAZOLOUVRE

sempre vos receberá com um sorriso. Visite os ARMAZENS DO LOUVRE em agradavel companhia deste cavalheiro.

Modas —
Lingerie
Roupas de
Cama e Mesa
— Tecidos
— Calçados
— Camisaria
— Alfaiataria
— Radio, etc.

A' VISTA
ou a
CREDITO

12 — RUA DA CARIOCA — 14

A condutibilidade do ar é relativa; comtudo o ar é condutor. Pelo contrario, as nuvens não o são. Um condutor electrico em contato com o ar perde 3 % da sua carga. Mergulhado no ceu de uma nuvem não perde carga alguma.

Ao contrario do que havia sido estabelecido, as nuvens são isolantes. Com efeito, as nuvens formam-se por condensação do vapor de agua em torno de cada ion gazozo. A carga é, portanto, absorvida e destróe o balão no que se refere á carga eletrica.

Todas as paixões são bôas quando se pode domina-las; todas são más quando somos dominados por elas.

Rallye

Quando se limpa alguma fazenda com benzina, sóe ficar uma leve mancha similhante a uma gota dagua. Isto se evitará, passando-se a ferro o tecido, imediatamente depois de tirar a mancha, sendo, porém, colocado um pano humido entre o ferro e a fazenda.

274.537.208

sabonetes vendidos em um anno em todo o mundo constituem 274:537.208 provas da approvação unanime dispensada á famosa creação Lever, "Lux Toilet Soap". Espalhado por todo o globo, em cada paiz tem a sua denominação especial, como, por exemplo:— "Toilet Soap" nos Estados Unidos e Inglaterra; "Savon de Toilette" na França; "Sapone Profumato" na Italia; "Jabon de Tocador" na Argentina e, até na China, é conhecido por "[illegible]". Em toda parte, entretanto, e sob todos os seus nomes, a formula Lever assegura que o producto seja sempre o mesmo — puro, alvo e fragrante.

E agora no Brasil, este sabonete de pureza garantida, provado por milhões como sendo sem rival para a conservação da frescura, maciez e encanto da pelle, está á venda sob o nome de "Sabonete Lever", em toda a parte a

1$500

NOTAS MUNDANAS

Realizou-se ontem com enorme concurrencia o casamento em primeiras nupcias entre o sr. Bigodinho, conhecido industrial de nossas altas rodas, com a gentilissima senhorita D. Greta Garbosa, a festejada afilhada do nosso lider automobilistico Dr. Troncudo.

Ao ato compareceram membros de todas as classes inclusive personagens notaveis da alta administração. Após o conubio os noivos partiram com destino ignorado.

* * *

Passou em primeiro do corrente o anniversario natalicio do conhecido poeta Faustinho. O festejado homem de letras não quis aceitar o banquete que lhe ofereceram amigos e admiradores, preferindo ir a uma pescaria na barra da Tijuca, onde comeu uma peixada na intimidade de algumas musas do posto 11. Não houve desordens.

* * *

O chá de caridade promovido pela Associação das Damas de Bom Coração de Grajaú foi servido ao ar livre. Apezar da chuva e dos ventos reinantes, o chá correu na melhor harmonia.

* * *

Deve seguir para o Norte a caravana dos Cem de Fato, conhecida turma de elegantes desbravadores do nosso Litoral. Um dos nossos ministerios encarregou a turma de estudar os canais praticaveis para os hidroaviões que irão explorar as nossas praias.

* * *

O mimoso escritor Favonio fará amanhã no salão nobre da Associação Pro Paz e Pro Amor uma conferencia sentimental sobre o tema: Do Beijo e sua Repercussão pelas Fibras mais intimas do Organismo da Mulher. A conferencia será em beneficio da Casa das Primiparas, justamente aquelas que foram mais atingidas pela penetração dos beijos dos escritores sentimentais.

* * *

Ja desembarcou no nosso porto o notavel baritono polaco e pianista hungaro sr. Riskfisk que vem dar uma serie de concertos privados no Cassino. Os seus ouvintes pertencem ao numero dos que têm pela arte um culto especial que só se pode celebrar em recinto privado. Riskfisk vem acompanhado de duas esposas.

REPORTEIRO

Tenho dentes claros e halito puro graças a Colgate

A pasta dentifricia Colgate contém a substancia usada pelos dentistas para polir o esmalte dos dentes — eis uma das razões por que elles tanto aconselham o uso da Colgate. Aquella substancia torna os dentes mais bellos e claros. Compare a espessa e purificadora espuma da pasta Colgate com a das outras, que não passam de inefficazes saponaceos. Lembre-se que o máo halito provém dos detritos accumulados entre os dentes. A pasta Colgate elimina-os promptamente e, com o seu aroma, torna o halito agradavel. Experimente a pasta Colgate e use-a pela manhã e á noite, numa escova molhada.

A PROXIMA VISITA DO PRESIDENTE JUSTO

O MINISTRO DA GUERRA — Caro collega, devemos dar o maior brilhantismo e efficiencia á nossa exhibição militar. Eu por mim, estou com o exercito em forma.

O MINISTRO DA MARINHA — E pela minha parte tambem!

O Zé — Não se esqueçam que o motivo da visita é para assignar um pacto pacifico *anti bellico*, de *não aggressão!...*

Copacabana — Posto 2.

AGUA
DE COLONIA
DE ALTA QUALIDADE.
PERFUME
PERSISTENTE
E ACTIVO
Frank Lloyd

AS FAISCAS ELETRICAS

Por efeito da ionisação das gotas de agua, se formam na nuvem duas regiões de carga diferente, uma positiva e outra negativa.

Sabemos igualmente que as faiscas se dão entre pontos diversos da nuvem ou seja entre os dois campos e entre a nuvem e a terra.

A faisca salta na linha de contacto dos dois campos, do campo positivo para o campo negativo, logo que ha diferença potencial necessaria para que a descarga seja atingida em qualquer ponto. A faisca propaga-se no meio gazozo por ionisação de ponto para ponto

Os electrões se dirijem para o pólo positivo da descarga, emquanto os nucleos positivos pela perda dos electrões se dirigem ao polo negativo.

Pelo seu caracter material os nucleos positivos, devido á inercia, não se deixam facilmente arrastar.

Forma-se, portanto, na região onde deu a faisca um tubular guarnecido de atomos positivos na extremidade dirigida para o campo das gotas negativas ou dão origem a gotas negativas na oposta. Os electrões difundem-se e vão neutralizar as moleculas positivas ou dão origem a gotas negativas.

Os atomos positivos, graças á inercia, conservam-se em formação cerrada, tubular, progressiva para a massa negativa.

O campo eletrico no extremo do tubo é extremamente intenso, o que dá origem a novas descargas acompanhadas de novas roturas dos atomos, etc.

Nas abelhas, a disenteria é uma doença que se declara ordinariamente durante o inverno e algumas vezes no outono. A causa é uma alimentação forçada e uma falta de ventilação, e conhece-se pela acumulação dos excrementos na colmea, que exala então um cheiro fétido. E' preciso lava-la e areja-la.

Certas plantas, entre outras as Borragineas, substituem os espinhos por pêlos duros; outras, como as ortigas, neles juntam veneno.

Outras como o garanium, para afastar os animies se impregnam de odores fortes, sendo que as mais interessantes são as que se defendem mecanicamente como a Cavalinha (especie de fêto) que se envolve com uma verdadeira couraça de grãos microscopicos de silex. Finalmente quasi todas as gramineas, para combater a gulodice das largatas e dos caramujos introduzem a cal nos seus tecidos.

A evoluta de uma circunferencia é o seu centro, a de uma cicloide é outra cicloide; a de uma epicicloide é outra epicicloide

A serra do Quitungo acha-se situada a NE do distrito municipal de Campo Grande, entre o rio Guandú do Sena, ao N, e a estrada do Boqueirão, ao S; e, entre a estrada de Gericinó a E, e o rio dos Cachorros, a W.

Os moinhos de roda dentada são os empregados na exploração da hulha; servem de pisar o carvão e tambem para fabricar o coque.

TINTURAS
DE CABELLOS

A CASA ERITIS é muito conhecida e frequentada pelas senhoras que tingem os cabellos e isto é devido á seriedade e o maximo cuidado que empregamos nessa delicada operação.

Applicações de Henne e Tinturas em todos as cores desde 25$

UMA ONDULAÇÃO PERMANENTE DA CASA ERITIS

CASA Eritis

TELEPHONES: 2 — 1313
2 — 2608

RUA URUGUAYANA, 78

ONDULAÇÃO PERMANENTE POR ESPECIALISTAS. GARANTIDA 8 MEZES.

Desde 100$

MANICURE

Especialidade da CASA ERITIS perfeitas Manicures para Senhoras.

Mise-en-plis. Ondulações. Massagens. Côrtes de cabellos.

A ONDULAÇÃO PERMANENTE

Para que fazer experiencias perigosas, submetendo seus cabellos a uma permanente qualquer, quando a CASA ERITIS, por um preço razoavel e com os apparelhos mais aperfeiçoados, pode garantir-lhe uma ONDULAÇÃO PERMANENTE, perfeita e duravel, ficando os cabellos macios e geitosos, conservando o brilho natural?

A CASA ERITIS é a mais antiga e a mais importante casa do Rio, no genero.

Usar Lampadas
OSRAM
é economizar com intelligencia
Sêde prudentes!
Não arriscaes o vosso dinheiro e a saude dos vossos olhos, adquirindo lampadas de marcas desconhecidas, ditas baratas, que devoram corrente e consomem! Attentae na vossa conta de luz
vos garante
Optima luz - Longa Vida - Consumo Minimo

A defesa dos principios

O Ismael que toda gente conhece como homem feliz no jogo e no amor, apesar de que metade de suas historias é de origem suspeita, esteve doente de gripe em casa de uma tia em Nova Iguassú.

A molestia quasi que o leva para a diabo, porque só o diabo, na sua infinita bondade, acolhe os que o pintaram mais feio neste mundo.

Mas, o Ismael não morreu, e, coisa extraordinaria, a gripe acabou por modificar-lhe completamente a mentalidade. Dantes ele era o tipo do sujeito que vence na vida porque não dizia coisa alguma a respeito de coisa nenhuma.

Mas agora é o contrario, deu para falar como a nossa esposa em fim de mez e o nosso alfaiate quando recebe fazendas novas.

Fala a proposito de tudo e dá sua opinião a respeito do preço da carne, do combate á peste branca, da crise economica da França e até sobre o rendimento das fontes de petroleo no Baku, lugar que ele não sabe bem onde fica mas garante que tem querozene.

Ontem, apparecendo na Galeria Cruzeiro discutiu duas horas com cinco grupos diversos de almofadinhas sobre a necessidade de se crear no Rio uma estrada de rodagem elevada (The Elevated Highway C. Ltd.). Até que um do ultimo grupo deu-lhe umas bengaladas e quebrou-lhe o superciliar esquerdo.

— Que foi isso?

— Foi a defeza dos principios.

NAGAIKA

AS NOSSAS CINTAS DÃO
UM PORTE DISTINCTO
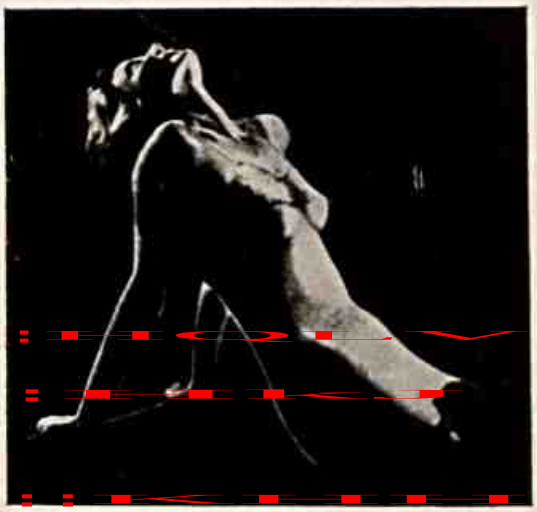
UMA LINHA ELEGANTE
Visitem a Secção de CINTAS -- Modeladores e Soutiens -- da
NOTRE DAME de Paris
Chamamos a attenção das colleteiras desta Capital e do interior, para as extraordinarias vantagens que offerecemos em sortimento e preços de aviamentos para cintas.
a casa que mais barato vende em todo o Rio de Janeiro — Ouvidor 182

RUGAS, ESPINHAS, CRAVOS, MANCHAS, ETC.?
LI SAPPARECEM COM O USO DO
CRAVOSAN
FORMULA DO INSTITUTO DE BELLEZA GUILLON DE PARIS)

ECONOMISE 50 % COM A GRAMPEADORA "BATES"
BOBINAM SOBRESALENTES COM CARGA DE 5000 GRAMPOS DE AMME DE FIO COBRE
FAZ (EUS PROPRIOS GRAMPOS)
ROGERIO GUERRA & CIA
R. THEOPHILO OTTONI 64
RIO DE JANEIRO
NÃO TRAABEDUZ PELA METADE OO.16 DE GUAMPOS

Da nossa orografia

A serra do Quitungo mede cerca de 4 quilometros de extensão, destacando-se nela o morro do Quitungo com 250 metros de altitude.

A serra dos Coqueiros está situada ao sul da serra do Quitungo e extende-se em linha reta desde a Fazenda do Retiro, na margem do rio Sapucaí, até as cercanias da repreza de aguas potaveis de Campo Grande; na extensão aproximada de 10 quilometros.

A serra da Possessão, a NE da povoação de Campo Grande, prolonga se desde a estação do Santissimo, da Estrada de Ferro Central do Brasil (ramal de Santa Cruz), até a entrada dos Coqueiros, e mede 4,5 quilometros de extensão; tendo por elevação proeminente o morro da Possessão, com 200 metros de altitude.

A serra da Paciencia situada no extremo oeste do distrito municipal de Campo Grande, ao norte da estação do mesmo nome da Estrada de Ferro Central (ramal de Santa Cruz), com 5 quilometros de extensão aproximadamente, tem 201 metros de altitude maxima.

As serras de Inhoaiba e Santa Eugenia, implantadas no extremo sudeste do distrito municipal de Campo Grande, desenvolve-se desde a montanha denominada Luís Barata até o morro de Cantagalo; servindo o divisor das aguas, de dous de seus ramos mais meridionais, de limite com o distrito municipal de Guaratiba. Entre os pontos mais elevados destas serras, destacam-se, o morro de Santa Eugenia, com 278 metros de altitude; e, o morro Luís Barata, com 200 metros de altitude.

A serra da Covanca é constituida pela cadeia de montanhas que se desenvolve desde a entrada do Colegio ao povoado da Pedra, no distrito municipal de Guaratiba, com cerca de 4.500 metros de extensão; destacando-se, entre outros, pela elevação proeminente, o morro da Pedra, com 121 metros de altitude.

Entre os morros e elevações isoladas, e que não fazem parte nem dos grandes massiços, nem das pequenas cadeias, sobresaem como os mais importantes, na zona urbana: o morro da Pedra da Babilonia, com 102 metros de altitude; morro da Viuva, com 77 metros de altitude e, morro de Santo Antonio, com 66 metros de altitude. Na zona suburbana: morro dos Urubús, com 170 metros de altitude; morros do Paraizo, e da Terra Nova, com 110 metros de altitude cada um. Na zona rural: morro da Panela, com 196 metros de altitude, morros do Amorim e do Sapê, com 150 metros de altitude cada um.

Por que soffrer com resfriados?
Use Mistol
Quer conhecer um meio simples, rapido e agradavel de alliviar os resfriados? Applique algumas gotas de Mistol no nariz. Mistol estende-se numa camada protectora sobre as membranas inflamadas — abre as vias respiratorias — allivia as dôres de garganta — atalha os resfriados. Os medicos recommendam Mistol. V.S. ficará encantado com os resultados. Vá á sua pharmacia hoje mesmo e adquira um vidro, com seu conta-gotas gratis.
Mistol para o nariz e garganta
RESFRIADOS
MIP

A Menina Reynalda Restabelecida de Grave Doença

Eis justamente o que as Pastilhas McCoy de oleo de figado de bacalhau fizeram pela pequena Reynalda. — Ha milhares de crianças magrinhas, franzinas e retardadas que no Brasil obtêm identicos resultados. — As crianças pensam que estão comendo balas. — As pastilhas McCoy são cobertas de assucar e tão agradaveis de tomar no inverno como no verão. — O Sr. Aragão e Mello Telegrafo Nacional em Ilhéos—Bahia — nos escreve: "Minha filhinha Reynalda, em consequencia de uma infecção intestinal, ficou muito debilitada, e readquiriu seu vigor primitivo, graças á grande eficiencia das Pastilhas McCoy. — Entre os medicamentos compostos de oleo de figado de bacalhau, este é o unico que não possue o gosto caracteristico dos outros, tornando-se um prazer dal-o ás crianças".

Compre hoje mesmo uma caixa de Pastilhas McCoy, em todas as farmacias.

Pastilhas McCOY de oleo de figado de bacalhau

TROVOADAS LOCAIS

«Indicio interessante de uma trovoada local gorada, ou de muito pequena duração, é a rapidez com a qual se dá o «derrame» das nuvens.

Chama-se «derrame» ao alastramento das *cumulo-nimbus* por ocasião das trovoadas locais. Si tal movimento é lento, estando o fundo sempre muito ameaçador e sem furos, a perturbação será mais demorada. Si, pelo contrario, o «derrame» é muito rapido, si bem que de mau aspecto, a trovoada local será passageira, e frequentemente sem chuva. Não se deve confundir o alastramento das nuvens mais altas com a propagação das *nimbus* logo á frente da chuva e do vento forte, resfriado, que sucedeu á calmaria ou ao vento reinante antes da perturbação. Estas ultimas, formadas na parte das *cumulo-nimbus* quando se dá o seu desequilibrio final, são, naturalmente, sempre velozes. São nuvens que se originam da parte elevada das *cumulo-nimbus*.

Passada a perturbação, ou durante uma estiada, si o observador reparar no ceu, ainda toldado por nuvens varias, cinzentas uma ou outra *cumulus* desenvolvida, as trovoadas certamente voltarão, com chuvas novas. Por vezes elas se repetem pela noite dentro, com intervalos sensiveis. E' que varias *cumulus* persistiram. E nesse periodo de acomodação da atmosfera, é interessante observar-se a variedade de direções das trovoadas sucessivas. Nada as regula sinão algum vento forte, e nesse caso, as perturbações serão menores em numero e menos duradouras. Na ausencia de qualquer corrente definida, as *cumulus* se desmanchardo aos poucos e em todas as direções.

Os chuviscos de um ceu coberto por tenue véu cinzento, já furado aqui e acoiá, *sem a presença de outras nuvens*, indicam a breve terminação da trovoada local. Si tal véu não fura e a chuva persiste ou sobreveiu outra perturbação de caracter mais sério, ou ha ainda *cumulus* crescidas por cima do véu em varios quadrantes que alimentam a chuva. Em qualquer dos dois casos o observador local atento poderá colher elementos para uma previsão.

E' um engano tirar conclusões sobre a ordem em que são percebidos os varios fenomenos da trovoada local. Póde trovejar sem chover. Póde relampejar sem trovejar (ou melhor sem ser ouvido o trovão). Póde chover sem trovejar ou relampejar. A chuva póde anteceder, ou não, á descarga eletrica. São fenomenos intimamente ligados e que se repetem em varios setores, tornando complexo o conjunto e precaria qualquer indicação sobre a prioridade deste ou daquele para a vista e o ouvido do observador.

Torna-se perigosa a indicação exclusiva do vento para a terminação de uma trovoada local. Póde ele rondar para o quadrante donde soprava antes da perturbação e continuarem as chuvas, a não ser que a sua violencia consiga normalizar a atmosfera, varrendo tudo diante de si. Comtudo quando a propria *cumulo-nimbus* já não expulsa os seus ventos resfriados, a pior fase da perturbação é passada. Tudo póde repetir-se, entretanto, si existem mais nuvens de trovoadas por se dissolverem.

As trovoadas locais são muito frequentes e se formam em toda a parte, mesmo nos polos, oferecendo, portanto, numerosas oportunidades, ao observador local para o seu estudo meticuloso. Além das indicações gerais, cada região revelará ainda outras de caracter estrictamente local, sitios mais favoraveis á formação, comportamento com relação á topografia, barreiras á sua propagação, etc.»

POROS ABERTOS?

Fecham rapidamente com o famoso DISSOLVENTE NATAL

Effeito garantido contra os póros, cravos e manchas da pelle. Vidro 5$. Pelo correio, registrado, 6$.

GRATIS — Sr. L. R. Souza
Rua dos Andradas, 130 — Rio

Desejo receber informações completas sobre o famoso DISSOLVENTE NATAL

Nome . . . . . .
Rua . . . . . .
Cidade . . . . . .
Estado . . . . . .

Se quizer receber um vidro de amostra, mande 1$ em sellos.

Pilulas de Catramina Bertelli
contra tosses e catarrhos
bronchites laryngites influenza etc.
ha 40 annos conhecidas no Brasil

*** Quando os devedores no Sião deixam passar seis mezes sem liquidar as suas dividas, os credores pódem apoderar-se deles e obriga-los a trabalhar em seu proveito. Si um devedor foge, sua mulher, seus paes e seus filhos ficam em escravidão até ficar cancelada a divida.

A farinha de mostarda emprega-se para se fazerem sinapismos ou escalda-pés. Em qualquer dos casos não se deve usar de agua muito quente nem de vinagre, porque prejudicam a sua ação revulsiva.

Mães

Dae aos vossos filhos 'SAL DE FRUCTA' ENO cujo sabor é agradavel e limpa o ventre de um modo suave e natural. Não crea habito.

'SAL DE FRUCTA'

ENO

Frascos de tres tamanhos: Grande, medio e pequeno.

Conhecido desde a mais remota antiguidade no estado selvagem, o morangueiro só foi cultivado desde os fins do seculo XVI. Prefere as terras fracas, ligeiras, substanciais, tratadas com adubos que facilmente possa digerir, e uma exposição descoberta, carecendo de regras copiosas. As plantas devem ser renovadas de dois em dois ou de tres em tres anos. Pode-se forçar a planta a frutificar quasi em toda a a estação. O inimigo mais terrivel do morangueiro é larva do besouro.

PORQUE AS ACTRIZES NUNCA ENVELHECEM

("Theatrical World")

De tudo que se refere á profissão theatral nada é mais mysterioso para o publico que a perpetua mocidade das suas mulheres.

Quantas vezes escutamos dizer: oh! si a vi, fazem quarenta annos no papel de Julieta e me parece que não tem um anno mais de edade!" Naturalmente, deve-se ter em conta a maneira de caracterizar-se, mas, quando nós as vemos fóra do palco, então se tem outra explicação.

Como é estranho que quasi a totalidade das mulheres não conhecem o segredo de conservar o rosto sempre joven. Que cousa tão facil, é comprar numa pharmacia um pouco de pure mercolized wax applical a á cutis como se faz com o cold cream e lavar-se pela manhã. Esse tratamento absorve progressiva e imperceptivelmente a epiderme velha e deixa a cutis como nova e fresca, livres da pequenas rugas, pallidez e excessivo rubor. O uso da pure mercolized wax é a razão pela qual as actrizes não teem o rosto desfigurado com manchas, sardas, etc., etc.

Porque as nossas irmãs do outro lado dos mares não aprendem essa lição e não aproveitam.

As tabletes de "Stymol" rosado, dissolvidas em agua tepida, dão uma efficacissima solução para a instantanea extirpação dos cravos.

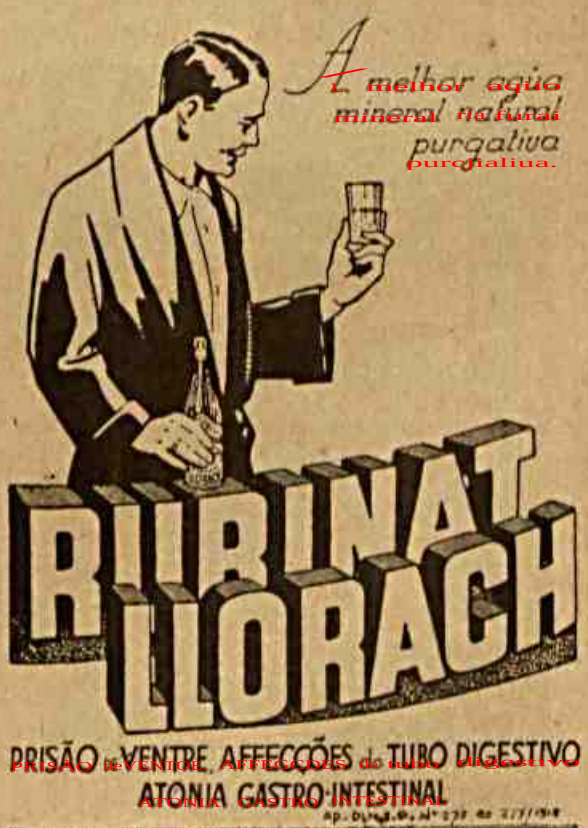

A MAIOR FORTUNA DO MUNDO

Este grande patrimonio todos os paes devem legal-o a seus filhos: está no seguinte luminoso triangulo.

Art. I.: Ler, Escrever, contar. Art. II.: Amar a Verdade até ao infinito e a Patria até á Morte. Art. III: Ensinar a conhecer os prodigios da POMADA MINANCORA. Nunca existiu egual para feridas (mesmo de animaes), Eczemas, Empigens, infecções, Frieiras, etc. A Pharmacia Cruz, em Avaré, Estado de S. Paulo, curou uma ferida que o 914 não conseguiu curar. Temos centenas de curas semelhantes. Optimo adhesivo para o pó de arroz da elite. Esterilisa a cutis, branqueia, evitando panno, espinhas, etc. § unico: Quando todos a conhecerem será o remedio de maior successo.

CURA IMPORTANTE!

Falla uma respeitabilissima senhora de Itajahy Estado de Santa Catharina):

«A abaixo assignada Maria Herbst, tendo applicada a «Pomada Minancora» do pharmaceutico Eduardo A. Gonçalves, o fez com tão bom resultado, que curou uma ferida veiha com uma só caixa!

Podendo, por isso, recommendal-a a todos que soffrem deste mal, como sendo um grande remedio!

Itajahy, Maio de 1915. — Maria Herbst

A VOZ DA SCIENCIA

Falla um distincto medico da elite de Curityba:

«Attesto sob a fé do meu grau, que tenho innumeras vezes empregado em minha clinica a «POMADA MINANCORA» preparada pelo competentissimo pharmaceutico Sr. Eduardo Gonçalves, de Joinville, em todos os varios casos em que ella é prescripta, obtendo sempre os melhores e mais satisfactorios resultados».

Curityba, 5 de Abril de 1916. — Dr. Petit Carneiro, formado pela Faculdade de Medicina do Rio Janeiro.

A Drogaria Huber, á Rua 7 de Setembro 61, no Rio, tem sempre os Productos «MINANCORA», de Joinville.

• • • As aguas minerais desensibilizam, defendem as pessoas em estado de anafilaxia, de intolerancia das mucosas respiratorias para o polen ou poeira (asma, etc) do figado e do organismo inteiro em segundo tempo, para com algumas substancias alimentares. Elas possuem tambem o poder de anular a ação de determinados venenos e de certos toxicos que se fixam de preferencia no sistema nervoso, poder denominado "anagotoxico".

Nas montanhas podem existir entre a nossa cabeça e os nossos pés diferenças de potencial da ordem de 100 a 200 mil volts.

O ar, ao contrario do que estabeleceu Franklin, e os seus contemporaneos, não é um isolante, pelo contrario, é um condutor. O ar iosonisa-se sob a ação dos raios ultra-violetas da luz solar entre outras influencias.

As desordens do Systema Digestivo

Basta pouco para causar uma desordem estomacal. Um a irregularidade involuntaria da meza pode provocar seja azedias, pesadumes, ardencias, dilatações, oppressão estomacal ou outros incommodos digestivos. São precisamente estes primeiros mal-estares que se não devem descuidar. São provavelmente todas as consequencias d'um excesso de acidez que leva á fermentação dos alimentos, á irritação das membranas mucosas delicadas do estomago e ás consequencias graves que podem sobrevir. Logo que se sinta a primeira indisposição digestiva, tome V. S. meia colher de café de Magnesia Bisurada n'um pouco de agua. Este anti-acido tão bem conhecido neutralisa a acidez, facilita a assimilação dos alimentos durante a digestão e evita a inflammação das paredes do estomago. A Magnesia Bisurada acha-se á venda em todas as pharmacias.

• • • O raio esferico é um fenomeno rarissimo mas muito interessante e que tem como explicação a forma tubular como se propagam as faiscas e a formação de "materia fulminante".

Por vezes a forma subsiste, e mesmo deforma-se, tomando até a aparencia dum globo que explode pelo mecanismo que serve á faisca vulgar.

Na industria antiga da papelaria, «dominós» eram os papeis marcados, listrados ou estriados, que serviam para encapar os livros e sobretudo as imagens grosseiramente iluminadas por impressão, que se vendiam ás creanças e nas aldeias, como as imagens d'Epinal. Esses «dominós» eram ainda no seculo XVIII particularmente apreciados nos campos, para ornamentar os fogões.

Durante muitos seculos, a mobilia foi, entre os gregos, de uma simplicidade rudimentar. O luxo era reservado para o mobiliario dos templos. Comtudo, desde o fim do seculo V, a mobilia completou-se, pelo menos nas casas ricas. Houve leitos de madeira esculpida, com incrustrações de prata, ouro ou marfim; suntuosos leitos de mesa, assentos variados ou ricamente decorados, bancos, tambores, poltronas, arcas, etc.

Alguns moveis eram celebres primavam por verdadeiras obras de arte, assim como a arca de Cipselos, que se via em Olimpia, no templo de Hêra.

As maneiras de comprimentar variam muito de país a país. Na China, quando o inferior vai a cavalo, apeia-se até que passe o superior. No Sião, o inferior arroja-se ao chão, emquanto o superior ordena a um dos seus criados que verifique si estava comendo ou se cheira mal. Si tal acontece, é expulso do caminho a ponta-pés; em caso contrario o criado o ajuda a levantar-se, para continuar o seu caminho.

O peso molecular de um corpo é a soma dos pesos atomicos dos corpos simples que o constituem, sendo cada peso afetado de um coeficiente igual ao numero de atomos desse corpo que entram na molecula.

ACIDO URICO

Por este modo simples V. S. poderá livrar o seu organismo d'este veneno tão doloroso

Poucas pessôas sabem que as dôres constantes e cruciantes do rheumatismo, as temiveis dôres nas costas que tanto enfraquecem, as articulações inflammadas, e os musculos doloridos, são occasionadas por venenos e impurezas no sangue. O principal agente causador d'estas influencias maleficas é o excesso de acido urico.

Esse excesso de acido urico não sómente causará dôres articulares, dôres agudas rheumaticas, dôres nas costas, como tambem perturbações serias, como sejam, fraqueza da bexiga, urina escaldante e constantes dôres renaes, trazendo como consequencia o seu enfraquecimento.

Homens e mulheres que têm soffrido por muitos annos estas perturbações, dôres e fraquezas causadas pelo acido urico, têm encontrado nas Pilulas De Witt para os Rins e Bexiga, o meio de recuperar o vigôr de sua saúde, grande energia e a felicidade de poderem mais uma vez gozar o prazer de trabalhar e de se divertir.

Estamos convencidos que não soffrerá mais, tomando com regularidade este remedio genuino. Ha 45 annos, as Pilulas De Witt vêm sendo recommendadas por medicos,

pharmaceuticos e milhares de enfermos curados, como indispensaveis em todos os males causados pelo acido urico; rheumatismo chronico, sciatica, lumbago, perturbações renaes e enfraquecimento da bexiga. As Pilulas De Witt acham-se a venda em todas as pharmacias; porem se V. S. deseja experimentar este optimo medicamento gratis, queira encher e remetter-nos pelo correio o coupon abaixo.

PILULAS

DE WITT

PARA OS RINS E A BEXIGA

Pódem experimentar-se em casos de

RHEUMATISMO, DÔRES NAS CADEIRAS, ENFRAQUECIMENTO DA BEXIGA, LUMBAGO, SCIATICA, MOLESTIAS DOS RINS

e todas as Molestias provenientes do excesso de acido urico no organismo.

O seu medico sabe o quanto são bons

Remetta-nos este coupon hoje mesmo

Snrs. E. C. De WITT & Co. Ltd.
(Dept. R 164), Caixa do Correio 834, Rio de Janeiro.

Queiram enviar-me, livre de despesas, uma amostra das famosas Pilulas De Witt para os Rins e a Bexiga.

Nome .....

Endereço.....

.....

QUEIRA ESCREVER COM CLAREZA.

..... Mande em envelope aberto....sello 20 Reis .....

O KOLYNOS limpa os dentes e as gengivas tal como é preciso limpal-os. A sua espuma antiseptica, de agradavel sabor, penetra nas menores cavidades, remove a pellicula opaca e amarella, assim como todas as particulas de alimento em fermentação. Extermina os perigosos germes e neutraliza os acidos da bocca.

Para ter dentes brancos que sorriem, livres de manchas e cárie, comece a limpal-os com KOLYNOS. Basta usar meia pollegada de creme numa escova secca.

A' VENDA EM TODAS AS PERFUMARIAS, DROGARIAS, PHARMACIAS E NAS FILIAES DE PAUL J. CHRISTOPH CO.,
OUVIDOR, 98 — RIO S. BENTO, 35 — S. PAULO.

VALMONT INCORPORATED, S. A.

(SECÇÃO KOLYNOS) LAVRADIO, 183